

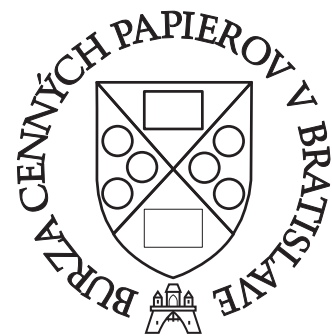

# ROČENKA 2016



**BURZA CENNÝCH PAPIEROV  
V BRATISLAVE, A.S.**

# OBSAH

|                       |    |
|-----------------------|----|
| ÚVOD                  | 2  |
| ROČNÁ ŠTATISTIKA BCPB | 6  |
| ČLENOVIA BCPB         | 26 |
| ROČNÁ ŠTATISTIKA MTF  | 29 |

# ÚVOD

## CENNÉ PAPIERE NA TRHOCH BURZY

K poslednému obchodnému dňu roka 2016 bolo na trhoch Burzy cenných papierov v Bratislave, a.s. (BCPB) umiestnených 270 emisií cenných papierov (akcií a dlhopisov), z toho 24 emisií na kótovanom hlavnom trhu, 25 emisií na kótovanom paralelnom trhu a 221 emisií na regulovanom voľnom trhu. Z uvedených emisií cenných papierov boli 2 emisie denominované v CZK a jedna v USD.

### Emisie prijaté v roku 2016

Na trhoch BCPB sa v priebehu roka 2016 začalo obchodovanie s celkovo 40 novými emisiami cenných papierov domácich emitentov v úhrnnej menovitej hodnote 4,445 mld. EUR. Všetky novo prijaté cenné papiere boli dlhopisy. Kótovaný hlavný trh sa v roku 2016 rozšíril o 3 nové emisie štátnych dlhopisov a 1 novú štátnu pokladničnú poukážku. Počet emisií na regulovanom voľnom trhu sa rozrástol o 36 emisií cenných papierov (26 emisií hypotekárnych záložných listov, 10 emisií podnikových dlhopisov).

Okrem novoprijatých emisií dlhopisov sa prílev nového kapitálu na trhy BCPB realizoval aj prostredníctvom prijímania nových tranží už prijatých dlhopisov. Touto cestou sa počas roka 2016 navýšil emitovaný objem u 6 emisií štátnych dlhopisov a u 10 emisií dlhopisov umiestnených na regulovanom voľnom trhu, pričom celková menovitá hodnota takto prijatého kapitálu činila 3,278 mld. EUR.

Celková hodnota novoprijatého kapitálu na trhy BCPB tak predstavovala 7,341 mld. EUR.

### Ukončenie obchodovania s emisiami v roku 2016

Za dvanásť mesiacov v roku 2016 bola 1 emisia zrušená z dôvodu zrušenia emisie v CDCP a jedna z dôvodu premeny cenných papierov na LCP.

V sledovanom období z dôvodu splatnosti dlhopisov ukončila BCPB obchodovanie na kótovanom hlavnom trhu s 2 emisiami štátnych dlhopisov v celkovej menovitej hodnote 4,5 mld. EUR.

Na kótovanom paralelnom trhu bolo z rovnakého dôvodu ukončené obchodovanie so 6 emisiami hypotekárnych záložných listov v úhrnnej menovitej hodnote 112,99 mil. EUR.

Na regulovanom voľnom trhu bolo ukončené obchodovanie s 20 emisiami dlhových cenných papierov (15 emisií hypotekárnych záložných listov, 5 emisií podnikových dlhopisov) v úhrnnej výške 704,926 mil. EUR.

## OBCHODOVANIE

V roku 2016 bol elektronický obchodný systém BCPB prístupný pre jej členov počas 250 pracovných dní. Za toto obdobie sa celkovo uskutočnilo 8 156 transakcií, v rámci ktorých bolo zobchodovaných 6 027 933 235 kusov cenných papierov a dosiahnutý finančný objem presiahol hodnotu 7,193 mld. EUR. V porovnaní s výsledkami obchodovania za rok 2015 to predstavovalo pokles počtu zrealizovaných transakcií o 2,15 %, pokles počtu zobchodovaných cenných papierov o 23,85 % a pokles dosiahnutého finančného objemu o 24,43 %. Počas 12 mesiacov roku 2016 bolo uskutočnených 6 599 kurzotvorných obchodov s finančným objemom vo výške 210,381 mil. EUR (+6,05 % na medziročnej báze) a 1 557 priamych obchodov so zrealizovaným objemom vo výške 6,98 mld. EUR (-25,18 % na medziročnej báze). V sledovanom období, 99,85 % z celkového dosiahnutého finančného objemu bolo

vytvorených z obchodov s dlhopismi. V priebehu 250 obchodných dní boli predmetom kúpy, respektíve predaja dlhové cenné papiere vo finančnom objeme 7,182 mld. EUR (-24,42 % v medziročnom porovnaní). Majoritný podiel z uvedeného objemu bol vytvorený v rámci priamych transakcií. Objem zobchodovaných emisií majetkových cenných papierov za rovnaké obdobie roku 2016 dosiahol 11,09 mil. EUR (-31,26 % v medziročnom porovnaní).

Finančný objem REPO obchodov (vrátane spätných transakcií) za rok 2016 dosiahol 55,92 mil. EUR, čo oproti hodnotám z roku 2015 znamenalo 94,9 % pokles. Celkovo sa uskutočnilo 8 transakcií, z čoho všetky obchody pripadali na kúpu alebo predaj majetkových cenných papierov.

Podiel obratu obchodov realizovaných nerezidentmi na celkovom obrate obchodov v roku 2016 predstavoval 53,16 %, z toho 51,23 % pripadlo na stranu kúpy a 55,09 % na stranu predaja. Podiel fyzických osôb na celkovom obrate predstavoval 0,17 %, zvyšná časť pripadala právnickým osobám.

### **Obchodovanie s akciami**

K poslednému obchodnému dňu roka 2016 registrovala BCPB na svojich trhoch 68 emisií akcií (49 emitentov). Z toho na kótovanom hlavnom trhu bolo umiestnených 6 emisií, na kótovanom paralelnom trhu 8 emisií a na regulovanom voľnom trhu sa obchodovalo so 54 emisiami akcií.

Trhová kapitalizácia majetkových cenných papierov obchodovaných na trhoch BCPB ku koncu roka 2016 zaznamenala medziročne rast o 1,98 % na úroveň 4,340 mld. EUR. Reálna trhová kapitalizácia, t.j. trhová kapitalizácia pripadajúca na emisie, ktoré majú v histórii aspoň jednu trhovú cenu s výnimkou podielových listov, predstavovala 4,277 mld. EUR (na ročnej báze rast o 2,16 %) a podieľala sa 98,55 % na celkovej trhovej kapitalizácii akciového trhu. Trhová kapitalizácia emisií akcií umiestnených na trhu kótovaných cenných papierov zaznamenala od konca minulého roka 3,04 percentný rast na úroveň 2,184 mld. EUR.

V sledovanom období ročný zobchodovaný objem s akciami (vrátane povinných ponúk na prevzatie) v absolútnom vyjadrení dosiahol 11,097 mil. EUR a oproti porovnateľnému obdobiu roku 2015 tak zaznamenal pokles o 31,26 %. Akcie domácich spoločností boli predmetom záujmu členov v 2 124 transakciách, v rámci ktorých sa zobchodovalo 187 523 kusov majetkových cenných papierov. Na medziročnej báze to predstavovalo pokles počtu uzatvorených transakcií o 14,73 % pri poklese počtu zobchodovaných cenných papierov o 75,92 %. V roku 2016 bolo s emisiami majetkových cenných papierov uskutočnených 55 priamych transakcií vo finančnom objeme 4,272 mil. EUR a 2 069 kurzotvorných obchodov s dosiahnutým objemom vo výške 6,826 mil. EUR. Na medziročnej báze to znamenalo 17,73 percentný rast objemu dosiahnutého z kurzotvorných obchodov a 58,71 percentný pokles finančného objemu z priamych transakcií.

Za rok 2016 medzi najvýznamnejšie akciové emisie na trhu kótovaných cenných papierov z pohľadu dosiahnutého finančného objemu patrili tituly Všeobecná úverová banka (3,897 mil. EUR, 586 obchodov), Slovnaft (2,745 mil. EUR, 392 obchodov) a Tatry Mount. Resorts (1,775 mil. EUR, 337 obchodov). Odhliadnuc od ponúk na prevzatie, prvenstvo v rebríčku objemovo najúspešnejších titulov roku 2016 na regulovanom voľnom trhu BCPB získala emisia akcií Tatra banka (1,933 mil. EUR, 45 obchodov), Majetkový Holding (47,741 tis. EUR, 148 obchodov) a Druhá strategická (23,355 tis. EUR, 121 obchodov).

V roku 2016 nebola na BCPB vypísaná žiadna nová povinná ponuka na prevzatie.

Podiel obratu obchodov realizovaných nerezidentami na celkovom obrate obchodov s akciami v roku 2016 predstavoval 28,36 %, z toho 31,86 % pripadlo na stranu kúpy a 24,87 % na stranu predaja.

V module tvorcov trhu (MTT) bolo ku koncu roka 2016 možné obchodovať s 2 emisiami akcií emitentov Best Hotel Properties a.s. a Tatry mountain resorts, a.s.. Objem obchodov v MTT dosiahol 301,161 tis. EUR v 115 transakciách, čo predstavovalo 2,71 percentný podiel z celkového objemu kurzotvorných obchodov s akciami.

## Obchodovanie s dlhopismi

K poslednému obchodnému dňu roka 2016 bolo na trhoch BCPB možné uzatvárať obchody so 202 emisiami dlhopisov (153 emisií hypotekárnych záložných listov, 17 emisií štátnych dlhopisov, 1 emisia štátnych pokladničných poukážok, 6 emisií bankových dlhopisov, 25 emisií podnikových dlhopisov). Z toho na kótovanom hlavnom trhu bolo umiestnených 17 emisií štátnych dlhopisov a jedna emisia štátnych pokladničných poukážok, na kótovanom paralelnom trhu 17 emisií a na regulovanom voľnom trhu 167 emisií.

Trhová kapitalizácia dlhových cenných papierov prijatých na trhy BCPB sa ku koncu roka 2016 vyšplhala na úroveň 42,274 mld. EUR, čo v porovnaní s rovnakým obdobím roka 2015 predstavovalo nárast o 4,41 %. Trhová kapitalizácia dlhopisov obchodovaných na trhu kótovaných cenných papierov zaznamenala od konca decembra minulého roka 2,36 percentný nárast na úroveň 37,68 mld. EUR.

Za dvanásť mesiacov roka 2016 sa uskutočnilo 6 032 transakcií s dlhopismi, v rámci ktorých sa zobchodovalo 6 027 745 712 kusov cenných papierov vo finančnom objeme 7,182 mld. EUR. V porovnaní s rovnakým obdobím roka 2015 došlo k nárastu počtu transakcií (+3,22 %), pri poklese počtu zobchodovaných cenných papierov (-23,84 %) a poklese finančného objemu o 24,42 %. S dlhovými cennými papiermi sa počas obchodných dní roka 2016 uskutočnili priame transakcie s objemom vo výške 6,979 mld. EUR a kurzotvorné obchody s objemom 203,556 mil. EUR. V 1 449 transakciách so štátnymi dlhopismi (ŠD) sa preinvestovali finančné prostriedky vo výške 6,832 mld. EUR, čo na celkovom objeme obchodov s dlhopismi činilo 95,13 %.

V roku 2016 medzi najviac obchodované emisie verejného sektora z pohľadu dosiahnutého finančného objemu patrili ŠD série 219 (1,182 mld. EUR, 74 obchodov), ŠD série 216 (1,147 mld. EUR, 135 obchodov) a ŠD série 228 (0,984 mld. EUR, 217 obchodov). Medzi emisiami dlhových cenných papierov súkromného sektora sa vynímali predovšetkým emisie JTFG VI 3,80/2019 (30,661 mil. EUR, 663 obchodov), CPI 5,00/2022 (24,184 mil. EUR, 560 obchodov) a CPI 5,00/2020 (21,549 mil. EUR, 418 obchodov). O najvyšší počet obchodov (663) sa v danom roku postarala emisia JTFG VI 3,80/2019. Prvenstvo v kurzotvorných obchodoch za verejný sektor s dosiahnutým objemom vo výške 0,258 mil. EUR si pripísala emisia ŠD série 216 a za súkromný sektor emisia JTFG VI 3,80/2019 (30,661 mil. EUR).

Podiel obratu obchodov realizovaných nerezidentami na celkovom obrate obchodov s dlhopismi v roku 2016 predstavoval 51,65 %, z toho 51,26 % pripadlo na stranu kúpy a 52,05 % na stranu predaja.

K poslednému obchodnému dňu roka 2016 bolo v module tvorcov trhu možné uzatvárať obchody s 15 emisiami.

## INDEXY

Index SAX uzatváral rok 2016 na úrovni 318,57 bodu a od konca predchádzajúceho roka sa posilnil o 8,97%. Medziročné zmeny bazických titulov v roku 2016 boli nasledovné: Biotika (-3,34 %; 39,63 EUR), OTP Banka Slovensko (+0,55 %; 1,81 EUR), SES Tlmače (-52,94 %; 0,80 EUR), Slovnaft (+34,62 %; 70 EUR), VÚB (+2,81 %; 141,88 EUR), Tatry mountain resorts (+5,65 %; 24,30 EUR) a Best Hotel Properties (0 %; 3,28 EUR).

Počas roka 2016 sa uskutočnili dve pravidelné revízie indexu SAX. Dňa 11. januára 2016 sa komisia pre index SAX na svojom zasadnutí rozhodla ponechať aktuálne platnú bázu indexu, pri dodržaní najviac 20 percentného váhového zastúpenia bazických zložiek v báze indexu, a zároveň nastavila opravné faktory všetkých bazických zložiek na rovnakú hodnotu. Dňa 11.

júla 2016 sa komisia pre index SAX na svojom zasadnutí taktiež rozhodla ponechať aktuálne platnú bázu indexu, pri dodržaní najviac 20 percentného váhového zastúpenia základných zložiek v báze indexu, a zároveň nastavila opravné faktory všetkých základných zložiek na rovnakú hodnotu. Do konca roka 2016 boli vyplatené a v indexe zohľadnené dividendy spoločností Všeobecná úverová banka, a.s. (10,04 EUR, dátum rozhodného dňa 21.4.2016), Biotika a.s. (4,00 EUR, dátum rozhodného dňa 30.5.2016) a Slovnaft, a.s. (2,00 EUR, dátum rozhodného dňa 14.4.2016).

Skupina Slovenských dlhopisových indexov SDXGroup uzatvárala rok 2016 s nasledujúcimi ukazovateľmi: SDXGroup sektor verejný reprezentovaný štátnymi dlhopismi uzatváral rok 2016 na úrovni 126,7212 (cenový) a 209,7962 (vývojový) s výnosom do splatnosti 0,966 % a s dĺžkou 5,6975 roka.

Počas roka 2016 sa uskutočnili dve pravidelné revízie základného zloženia indexov SDXGroup v rámci skupiny SDXGroup. Dňa 29. januára 2016 komisia na svojom zasadnutí prijala rozhodnutie ponechať aktuálne zloženie bázy indexu SDXGroup v platnosti i na nasledujúce šesťmesačné obdobie, t.j. február až júl 2016. Dňa 30. júla 2016 komisia na svojom zasadnutí prijala rozhodnutie ponechať aktuálne zloženie bázy indexu SDXGroup v platnosti i na nasledujúce šesťmesačné obdobie, t.j. august 2016 až január 2017.

# **ROČNÁ ŠTATISTIKA BCPB**





| ZÁKLADNÉ ÚDAJE                       | 2016          | 2015          | 2014          |
|--------------------------------------|---------------|---------------|---------------|
| POČET OBCHODNÝCH DNÍ                 | 250           | 250           | 248           |
| CELKOVÝ OBJEM OBCHODOV V EUR         | 7 193 162 036 | 9 530 999 176 | 8 342 258 752 |
| PRÍEMERNÝ DENNÝ OBJEM OBCHODOV V EUR | 28 772 648    | 38 123 997    | 33 638 140    |

#### AKCIE A PODIELOVÉ LISTY

|                                      |            |            |            |
|--------------------------------------|------------|------------|------------|
| CELKOVÝ OBJEM OBCHODOV V EUR         | 11 097 265 | 16 143 256 | 56 069 097 |
| PRÍEMERNÝ DENNÝ OBJEM OBCHODOV V EUR | 44 389     | 64 573     | 226 085    |
| POČET EMISÍÍ                         | 68         | 69         | 80         |
| TRH KÓTOVANÝCH CP                    | 14         | 14         | 13         |
| REGULOVANÝ VOENÝ TRH                 | 54         | 55         | 67         |

#### DLHOPISY

|                                      |               |               |               |
|--------------------------------------|---------------|---------------|---------------|
| CELKOVÝ OBJEM OBCHODOV V EUR         | 7 182 064 771 | 9 514 855 920 | 8 286 189 655 |
| PRÍEMERNÝ DENNÝ OBJEM OBCHODOV V EUR | 28 728 259    | 38 059 424    | 33 412 055    |
| POČET EMISÍÍ                         | 202           | 185           | 192           |
| TRH KÓTOVANÝCH CP                    | 35            | 40            | 48            |
| REGULOVANÝ VOENÝ TRH                 | 167           | 145           | 144           |

#### EMITOVANÝ KAPITÁL V EUR

|                                    |               |               |               |
|------------------------------------|---------------|---------------|---------------|
| PRVOTNÉ EMISIE                     | 0             | 0             | 0             |
| AKCIE - NAVYŠOVANÉ ZÁKLADNÉ IMANIE | 0             | 0             | 0             |
| AKCIE SPOLU                        | 0             | 10 031 201    | 9 732 868     |
| DLHOPISY CDCP/EUR*                 | 7 280 346 000 | 6 626 922 000 | 6 886 056 000 |
| DLHOPISY CDCP/USD***               | 61 387 354    | 0             | 0             |
| DLHOPISY CDCP/CZK**                | 0             | 0             | 25 497 195    |
| DLHOPISY SPOLU                     | 7 341 733 354 | 6 626 922 000 | 6 911 553 195 |

\* CDCP/EUR ... CP VEDENÉ V EVIDENCIÍ CDCP SR A OBCHODOVANÉ V EUR

\*\* CDCP/CZK ... CP VEDENÉ V EVIDENCIÍ CDCP SR A OBCHODOVANÉ V CZK

#### PODIELY NA CELKOVOM OBJEME OBCHODOV BCPB V ROKU 2016

|                      | PREDAJ | KÚPA   | OBRAT  |
|----------------------|--------|--------|--------|
| ZAHRAŇIČNÍ INVESTORI | 55,09% | 51,23% | 53,16% |
| FYZICKÉ OSOBY        | 0,28%  | 0,05%  | 0,17%  |

#### OBJEM KURZOTVORNÝCH OBCHODOV S AKCIAMI A VÝVOJ INDEXU SAX

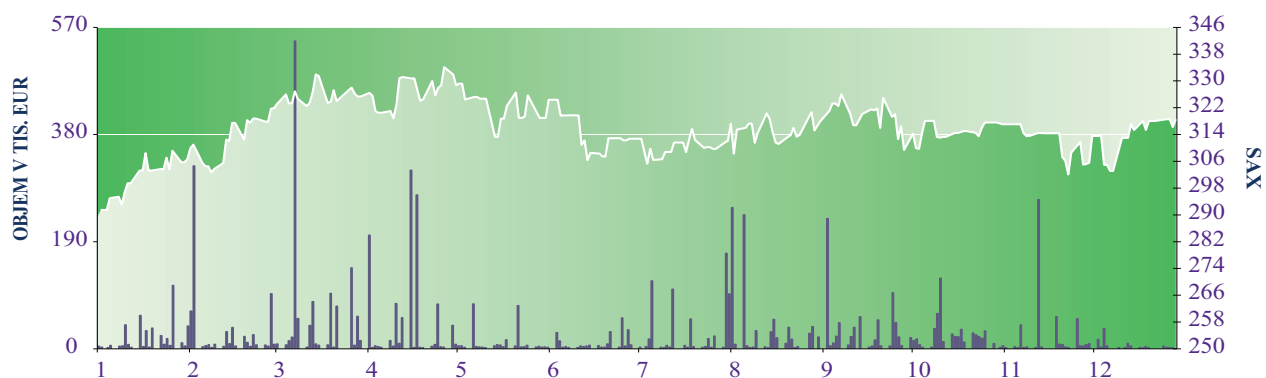

## CELKOVÝ OBJEM OBCHODOV - 2016

|            | KURZOTVORNÉ OBCHODY |                |              | PRIAME OBCHODY       |                      |              | SPOLU                |                      |                      |              |
|------------|---------------------|----------------|--------------|----------------------|----------------------|--------------|----------------------|----------------------|----------------------|--------------|
|            | OBJEM V EUR         | POČET CP       | POČ. OB.     | OBJEM V EUR          | POČET CP             | POČ. OB.     | OBJEM V EUR          | OBJEM V USD          | POČET CP             | POČ. OB.     |
| 01.2016    | 19 547 071          | 27 027         | 638          | 815 950 197          | 651 151 611          | 153          | 835 497 268          | 912 363 017          | 651 178 638          | 791          |
| 02.2016    | 11 551 888          | 20 930         | 619          | 822 493 988          | 687 411 892          | 174          | 834 045 877          | 908 109 150          | 687 432 822          | 793          |
| 03.2016    | 23 629 561          | 37 045         | 588          | 515 500 589          | 424 571 042          | 135          | 539 130 150          | 613 799 676          | 424 608 087          | 723          |
| 04.2016    | 11 697 823          | 28 691         | 437          | 697 067 308          | 560 433 187          | 139          | 708 765 131          | 808 204 879          | 560 461 878          | 576          |
| 05.2016    | 22 090 110          | 25 418         | 637          | 638 711 812          | 543 825 752          | 120          | 660 801 922          | 737 058 464          | 543 851 170          | 757          |
| 06.2016    | 28 711 991          | 31 044         | 806          | 817 586 421          | 750 821 125          | 165          | 846 298 412          | 939 560 497          | 750 852 169          | 971          |
| 07.2016    | 19 986 867          | 29 733         | 605          | 393 871 811          | 347 027 709          | 157          | 413 858 679          | 459 921 150          | 347 057 442          | 762          |
| 08.2016    | 20 490 227          | 27 185         | 397          | 246 124 309          | 194 753 127          | 83           | 266 614 536          | 296 795 301          | 194 780 312          | 480          |
| 09.2016    | 5 866 980           | 36 446         | 378          | 407 143 948          | 400 355 810          | 86           | 413 010 928          | 460 961 496          | 400 392 256          | 464          |
| 10.2016    | 19 387 706          | 36 539         | 587          | 304 945 224          | 248 123 634          | 91           | 324 332 930          | 355 014 825          | 248 160 173          | 678          |
| 11.2016    | 14 444 661          | 217 491        | 471          | 438 354 348          | 360 682 017          | 120          | 452 799 009          | 481 551 746          | 360 899 508          | 591          |
| 12.2016    | 12 976 707          | 213 596        | 436          | 885 030 487          | 858 045 184          | 134          | 898 007 194          | 946 589 383          | 858 258 780          | 570          |
| <b>SUM</b> | <b>210 381 594</b>  | <b>731 145</b> | <b>6 599</b> | <b>6 982 780 441</b> | <b>6 027 202 090</b> | <b>1 557</b> | <b>7 193 162 036</b> | <b>7 919 929 585</b> | <b>6 027 933 235</b> | <b>8 156</b> |

## AKCIE - TRH KÓTOVANÝCH CP

|            | KURZOTVORNÉ OBCHODY |                |              | PRIAME OBCHODY   |               |           | SPOLU            |                   |                |              |
|------------|---------------------|----------------|--------------|------------------|---------------|-----------|------------------|-------------------|----------------|--------------|
|            | OBJEM V EUR         | POČET CP       | POČ. OB.     | OBJEM V EUR      | POČET CP      | POČ. OB.  | OBJEM V EUR      | OBJEM V USD       | POČET CP       | POČ. OB.     |
| 01.2016    | 268 520             | 4 917          | 102          | 10 150           | 73            | 3         | 278 670          | 304 307           | 4 990          | 105          |
| 02.2016    | 581 054             | 7 048          | 197          | 1 175 175        | 8 205         | 11        | 1 756 229        | 1 912 182         | 15 253         | 208          |
| 03.2016    | 1 042 578           | 11 645         | 171          | 1 431 123        | 17 038        | 10        | 2 473 701        | 2 816 308         | 28 683         | 181          |
| 04.2016    | 836 823             | 13 631         | 88           | 706 030          | 9 595         | 7         | 1 542 852        | 1 759 315         | 23 226         | 95           |
| 05.2016    | 77 645              | 2 078          | 120          | 13 085           | 201           | 4         | 90 730           | 101 200           | 2 279          | 124          |
| 06.2016    | 108 255             | 1 845          | 124          | 638 474          | 7 446         | 5         | 746 729          | 829 018           | 9 291          | 129          |
| 07.2016    | 277 874             | 9 029          | 86           | 88 246           | 1 470         | 4         | 366 120          | 406 870           | 10 499         | 90           |
| 08.2016    | 238 320             | 7 849          | 110          | 0                | 0             | 0         | 238 320          | 265 298           | 7 849          | 110          |
| 09.2016    | 539 246             | 31 141         | 163          | 64 223           | 2 640         | 1         | 603 469          | 673 532           | 33 781         | 164          |
| 10.2016    | 463 820             | 17 529         | 132          | 1 285            | 17            | 2         | 465 105          | 509 104           | 17 546         | 134          |
| 11.2016    | 382 271             | 13 254         | 76           | 23 043           | 181           | 4         | 405 314          | 431 051           | 13 435         | 80           |
| 12.2016    | 60 604              | 1 655          | 52           | 0                | 0             | 0         | 60 604           | 63 882            | 1 655          | 52           |
| <b>SUM</b> | <b>4 877 010</b>    | <b>121 621</b> | <b>1 421</b> | <b>4 150 833</b> | <b>46 866</b> | <b>51</b> | <b>9 027 843</b> | <b>10 072 068</b> | <b>168 487</b> | <b>1 472</b> |

## DLHOPISY - TRH KÓTOVANÝCH CP

|            | KURZOTVORNÉ OBCHODY |                |          | PRIAME OBCHODY       |                      |              | SPOLU                |                      |                      |              |
|------------|---------------------|----------------|----------|----------------------|----------------------|--------------|----------------------|----------------------|----------------------|--------------|
|            | OBJEM V EUR         | POČET CP       | POČ. OB. | OBJEM V EUR          | POČET CP             | POČ. OB.     | OBJEM V EUR          | OBJEM V USD          | POČET CP             | POČ. OB.     |
| 01.2016    | 0                   | 0              | 0        | 781 236 632          | 651 148 608          | 136          | 781 236 632          | 853 110 402          | 651 148 608          | 136          |
| 02.2016    | 0                   | 0              | 0        | 791 283 488          | 687 403 302          | 156          | 791 283 488          | 861 549 461          | 687 403 302          | 156          |
| 03.2016    | 0                   | 0              | 0        | 510 901 161          | 424 553 763          | 120          | 510 901 161          | 581 660 972          | 424 553 763          | 120          |
| 04.2016    | 0                   | 0              | 0        | 659 173 426          | 560 423 266          | 126          | 659 173 426          | 751 655 457          | 560 423 266          | 126          |
| 05.2016    | 0                   | 0              | 0        | 625 534 539          | 543 825 220          | 112          | 625 534 539          | 697 721 225          | 543 825 220          | 112          |
| 06.2016    | 0                   | 0              | 0        | 815 733 654          | 750 813 469          | 154          | 815 733 654          | 905 627 502          | 750 813 469          | 154          |
| 07.2016    | 0                   | 0              | 0        | 393 758 602          | 347 026 237          | 151          | 393 758 602          | 437 583 934          | 347 026 237          | 151          |
| 08.2016    | 0                   | 0              | 0        | 245 554 820          | 194 752 812          | 81           | 245 554 820          | 273 351 626          | 194 752 812          | 81           |
| 09.2016    | 0                   | 0              | 0        | 407 079 725          | 400 353 170          | 85           | 407 079 725          | 454 341 681          | 400 353 170          | 85           |
| 10.2016    | 0                   | 0              | 0        | 292 141 876          | 248 123 492          | 88           | 292 141 876          | 319 778 498          | 248 123 492          | 88           |
| 11.2016    | 258 799             | 190 000        | 1        | 426 175 639          | 360 681 716          | 115          | 426 434 437          | 453 513 024          | 360 871 716          | 116          |
| 12.2016    | 195 689             | 200 000        | 1        | 883 132 910          | 858 044 711          | 123          | 883 328 599          | 931 116 676          | 858 244 711          | 124          |
| <b>SUM</b> | <b>454 488</b>      | <b>390 000</b> | <b>2</b> | <b>6 831 706 471</b> | <b>6 027 149 766</b> | <b>1 447</b> | <b>6 832 160 959</b> | <b>7 521 010 459</b> | <b>6 027 539 766</b> | <b>1 449</b> |

## AKCIE - REGULOVANÝ VOĽNÝ TRH

|         | KURZOTVORNÉ OBCHODY |          |          | PRIAME OBCHODY |          |          | SPOLU       |             |          |         |
|---------|---------------------|----------|----------|----------------|----------|----------|-------------|-------------|----------|---------|
|         | OBJEM V EUR         | POČET CP | POČ. OB. | OBJEM V EUR    | POČET CP | POČ. OB. | OBJEM V EUR | OBJEM V USD | POČET CP | POČ.OB. |
| 01.2016 | 80 636              | 2 053    | 58       | 46 583         | 2        | 1        | 127 219     | 138 924     | 2 055    | 59      |
| 02.2016 | 21 283              | 2 756    | 112      | 0              | 0        | 0        | 21 283      | 23 173      | 2 756    | 112     |
| 03.2016 | 218 188             | 3 470    | 116      | 24 862         | 1        | 1        | 243 050     | 276 713     | 3 471    | 117     |
| 04.2016 | 217 277             | 4 503    | 67       | 25 363         | 1        | 1        | 242 640     | 276 683     | 4 504    | 68      |
| 05.2016 | 180 481             | 1 809    | 63       | 0              | 0        | 0        | 180 481     | 201 309     | 1 809    | 63      |
| 06.2016 | 86 043              | 1 072    | 83       | 0              | 0        | 0        | 86 043      | 95 525      | 1 072    | 83      |
| 07.2016 | 77 407              | 1 269    | 37       | 23 960         | 1        | 1        | 101 367     | 112 649     | 1 270    | 38      |
| 08.2016 | 778 714             | 324      | 21       | 0              | 0        | 0        | 778 714     | 866 864     | 324      | 21      |
| 09.2016 | 145 345             | 242      | 16       | 0              | 0        | 0        | 145 345     | 162 220     | 242      | 16      |
| 10.2016 | 53 291              | 323      | 25       | 0              | 0        | 0        | 53 291      | 58 333      | 323      | 25      |
| 11.2016 | 62 106              | 648      | 30       | 0              | 0        | 0        | 62 106      | 66 049      | 648      | 30      |
| 12.2016 | 27 882              | 562      | 20       | 0              | 0        | 0        | 27 882      | 29 390      | 562      | 20      |
| SUM     | 1 948 653           | 19 031   | 648      | 120 768        | 5        | 4        | 2 069 422   | 2 307 831   | 19 036   | 652     |

## DLHOPISY - REGULOVANÝ VOĽNÝ TRH

|         | KURZOTVORNÉ OBCHODY |          |          | PRIAME OBCHODY |          |          | SPOLU       |             |          |         |
|---------|---------------------|----------|----------|----------------|----------|----------|-------------|-------------|----------|---------|
|         | OBJEM V EUR         | POČET CP | POČ. OB. | OBJEM V EUR    | POČET CP | POČ. OB. | OBJEM V EUR | OBJEM V USD | POČET CP | POČ.OB. |
| 01.2016 | 19 197 915          | 20 057   | 478      | 34 656 832     | 2 928    | 13       | 53 854 747  | 58 809 383  | 22 985   | 491     |
| 02.2016 | 10 949 551          | 11 126   | 310      | 30 035 326     | 385      | 7        | 40 984 876  | 44 624 333  | 11 511   | 317     |
| 03.2016 | 22 368 795          | 21 930   | 301      | 3 143 443      | 240      | 4        | 25 512 238  | 29 045 683  | 22 170   | 305     |
| 04.2016 | 10 643 724          | 10 557   | 282      | 37 162 489     | 325      | 5        | 47 806 213  | 54 513 424  | 10 882   | 287     |
| 05.2016 | 21 831 985          | 21 531   | 454      | 13 164 188     | 331      | 4        | 34 996 172  | 39 034 730  | 21 862   | 458     |
| 06.2016 | 28 517 693          | 28 127   | 599      | 1 214 293      | 210      | 6        | 29 731 986  | 33 008 451  | 28 337   | 605     |
| 07.2016 | 19 631 586          | 19 435   | 482      | 1 004          | 1        | 1        | 19 632 590  | 21 817 697  | 19 436   | 483     |
| 08.2016 | 19 473 193          | 19 012   | 266      | 569 489        | 315      | 2        | 20 042 682  | 22 311 513  | 19 327   | 268     |
| 09.2016 | 5 182 388           | 5 063    | 199      | 0              | 0        | 0        | 5 182 388   | 5 784 064   | 5 063    | 199     |
| 10.2016 | 18 870 595          | 18 687   | 430      | 12 802 063     | 125      | 1        | 31 672 657  | 34 668 891  | 18 812   | 431     |
| 11.2016 | 13 741 486          | 13 589   | 364      | 12 155 667     | 120      | 1        | 25 897 153  | 27 541 622  | 13 709   | 365     |
| 12.2016 | 12 692 533          | 11 379   | 363      | 1 897 577      | 473      | 11       | 14 590 110  | 15 379 435  | 11 852   | 374     |
| SUM     | 203 101 444         | 200 493  | 4 528    | 146 802 369    | 5 453    | 55       | 349 903 813 | 386 539 228 | 205 946  | 4 583   |

POČET CP - POČET PREVEDENÝCH KUSOV CP

POČ.OB. - POČET OBCHODOV

PREPOČET NA USD BERIE DO ÚVAHY HODNOTU USD NA KONCI MESIACA

## ŠTRUKTÚRA OBJEMU OBCHODOV - KURZOTVORNÉ OBCHODY

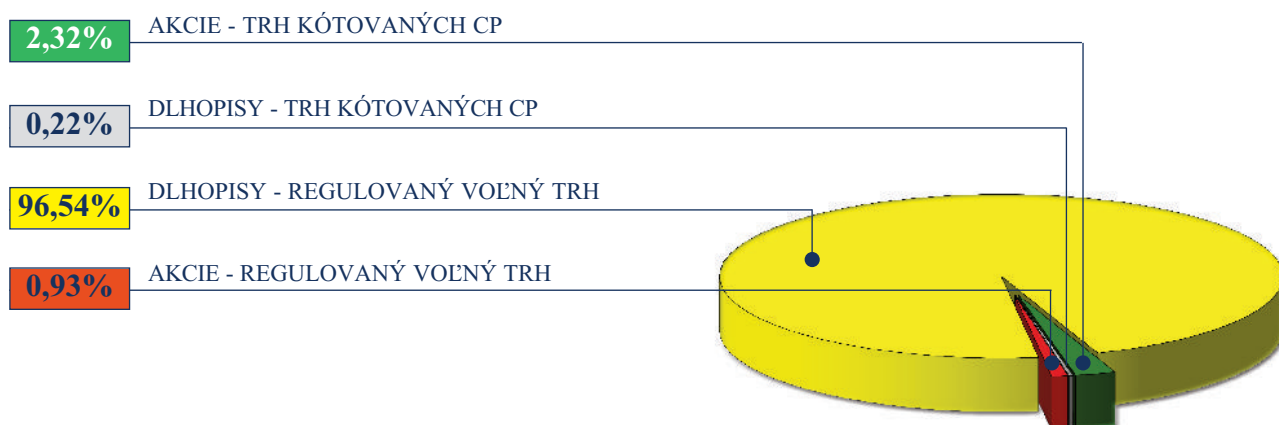

## VÝVOJ INDEXU SAX V ROKU 2016

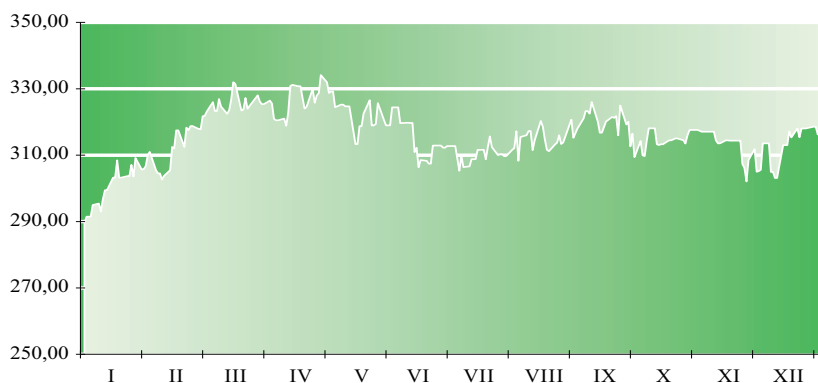

### BÁZA K 31.12.2016

|                                 |        |
|---------------------------------|--------|
| Biotika                         | 11,04% |
| OTP Banka Slovensko             | 7,82%  |
| Slovenské energetické strojárne | 0,47%  |
| Slovnaft                        | 19,76% |
| Všeobecná úverová banka         | 21,36% |
| Tatry mountain resorts          | 20,36% |
| Best Hotel Properties           | 19,19% |

| INDEX | 4. január 2016 | 30. december 2016 | MAX     | DÁTUM     | MIN     | DÁTUM    |
|-------|----------------|-------------------|---------|-----------|---------|----------|
| SAX   | 289,669        | 318,570           | 334,114 | 29.4.2016 | 289,669 | 4.1.2016 |

## HODNOTY INDEXU SAX - 2016

| DÁTUM   | I.     | II.    | III.   | IV.    | V.     | VI.    | VII.   | VIII.  | IX.    | X.     | XI.    | XII.   |
|---------|--------|--------|--------|--------|--------|--------|--------|--------|--------|--------|--------|--------|
| 1       |        | 305,70 | 317,80 | 325,35 |        | 318,96 | 312,74 | 311,63 |        |        |        | 305,57 |
| 2       |        | 305,75 | 321,73 |        | 331,95 | 318,96 |        | 312,11 | 318,01 |        | 317,06 | 313,56 |
| 3       |        | 306,67 | 321,84 |        | 328,69 | 324,39 |        | 317,21 |        | 314,26 | 317,06 |        |
| 4       | 289,67 | 309,91 | 323,13 | 326,44 | 329,21 |        | 312,74 | 308,28 |        | 309,94 | 317,06 |        |
| 5       | 291,48 | 310,99 |        | 325,55 | 329,21 |        |        | 315,47 | 321,05 | 309,72 |        | 313,55 |
| 6       |        |        |        | 320,93 | 324,45 | 324,39 | 305,30 |        | 323,27 | 314,26 |        | 304,95 |
| 7       | 291,48 |        | 325,97 | 320,50 |        | 319,64 | 309,75 |        | 323,27 | 318,08 | 317,06 | 304,95 |
| 8       | 294,99 | 305,59 | 323,30 | 320,50 |        | 319,70 | 306,40 | 316,00 | 322,50 |        | 317,06 | 303,12 |
| 9       |        | 304,51 | 323,32 |        | 325,22 | 319,69 |        | 317,27 | 326,00 |        | 314,43 | 303,12 |
| 10      |        | 304,51 | 326,90 |        | 325,22 | 319,76 |        | 317,27 |        | 318,08 | 313,53 |        |
| 11      | 295,42 | 302,66 | 324,63 | 321,02 | 324,71 |        | 306,61 | 311,51 |        | 313,29 | 313,57 |        |
| 12      | 293,05 | 303,74 |        | 318,85 | 324,71 |        | 308,79 | 314,50 | 320,11 | 313,05 |        | 313,01 |
| 13      | 296,77 |        |        | 322,81 | 324,71 | 319,69 | 308,79 |        | 316,77 | 313,29 |        | 313,01 |
| 14      | 299,44 |        | 322,47 | 330,81 |        | 310,92 | 308,79 |        | 316,77 | 313,29 | 314,49 | 313,01 |
| 15      | 299,44 | 305,47 | 323,55 | 331,18 |        | 312,22 | 311,61 | 320,30 |        |        | 314,43 | 317,14 |
| 16      |        | 312,48 | 326,80 |        | 313,32 | 306,36 |        | 318,62 | 320,11 |        | 314,37 | 315,34 |
| 17      |        | 312,05 | 331,97 |        | 313,30 | 308,52 |        | 314,71 |        | 314,46 |        |        |
| 18      | 303,23 | 317,46 | 331,45 | 330,76 | 318,73 |        | 311,61 | 311,60 |        | 314,46 | 314,37 |        |
| 19      | 303,23 | 317,46 |        | 330,76 | 318,73 |        | 308,76 | 311,19 | 321,50 | 314,73 |        | 318,04 |
| 20      | 308,45 |        |        | 327,30 | 322,56 | 308,30 | 312,46 |        | 321,24 | 315,03 |        | 315,39 |
| 21      | 303,23 |        | 323,42 | 324,05 |        | 307,44 | 315,65 |        | 321,77 | 315,03 | 314,37 | 318,04 |
| 22      | 303,24 | 312,48 | 323,78 | 324,55 |        | 307,44 | 312,39 | 313,23 | 315,97 |        | 307,32 | 318,04 |
| 23      |        | 318,28 | 327,22 |        | 326,55 | 312,87 |        | 313,76 | 324,96 |        | 306,12 | 318,04 |
| 24      |        | 317,49 | 324,01 |        | 318,95 | 312,90 |        | 316,00 |        | 314,49 | 302,07 |        |
| 25      | 303,69 | 318,76 |        | 329,97 | 318,95 |        | 310,02 | 313,34 |        | 313,49 | 308,57 |        |
| 26      | 303,67 | 318,77 |        | 325,77 | 319,39 |        | 310,23 | 313,83 | 319,26 | 315,89 |        |        |
| 27      | 307,09 |        |        | 327,93 | 325,67 | 312,90 | 310,23 |        | 320,07 | 317,57 |        | 318,57 |
| 28      | 303,56 |        |        | 328,69 |        | 312,25 | 309,71 |        | 312,63 | 317,59 | 311,81 | 318,57 |
| 29      | 309,16 | 317,90 | 328,03 | 334,11 |        | 312,25 | 309,71 |        | 316,47 |        | 305,00 | 316,23 |
| 30      |        |        | 326,21 |        | 320,60 | 312,74 |        | 320,70 | 309,40 |        | 305,20 | 318,57 |
| 31      |        |        | 325,35 |        | 318,95 |        |        | 315,23 |        | 317,59 |        |        |
| MIN     | 289,67 | 302,66 | 317,80 | 318,85 | 313,30 | 306,36 | 305,30 | 308,28 | 309,40 | 309,72 | 302,07 | 303,12 |
| MAX     | 309,16 | 318,77 | 331,97 | 334,11 | 331,95 | 324,39 | 315,65 | 320,70 | 326,00 | 318,08 | 317,06 | 318,57 |
| PRIEMER | 300,01 | 310,89 | 324,90 | 326,09 | 322,90 | 314,65 | 310,12 | 314,72 | 319,56 | 314,65 | 312,25 | 313,32 |

## HODNOTY INDEXOV *SDXGroup* (SKUPINA SLOVENSKÝCH DLHOPISOVÝCH INDEXOV) K 31.12.2016

| Dátum        | Kód indexu | Sektor  | Subsektor | Názov indexu/subindexu | Cenový   | Vývojový | Výnos do splatnosti | Kupónový výnos | Durácia  | Zostatková splatnosť | Mod. durácia | Konvexita | Počet emisíí |
|--------------|------------|---------|-----------|------------------------|----------|----------|---------------------|----------------|----------|----------------------|--------------|-----------|--------------|
| 31.12.2015   | 100        | Verejný | štátny    | SDXG Celkový/Overall   | 127,326% | 204,254% | 1,031%              | 3,948%         | 6,049    | 6,815                | 5,988        | 50,961    | 7            |
| 30.12.2016   | 100        | Verejný | štátny    | SDXG Celkový/Overall   | 126,721% | 209,796% | 0,966%              | 3,909%         | 5,697    | 6,385                | 5,644        | 44,295    | 6            |
| Zmena za rok |            |         |           |                        | -0,475%  | 2,714%   | -6,315%             | -0,972%        | -5,816%  | -6,308%              | -5,754%      | -13,082%  | -            |
| 31.12.2015   | 101        | Verejný | štátny    | SDXG (<=5)             | 111,319% | 174,055% | 0,566%              | 4,352%         | 3,147    | 3,365                | 3,129        | 14,736    | 3            |
| 30.12.2016   | 101        | Verejný | štátny    | SDXG (<=5)             | 111,319% | 180,413% | 0,492%              | 4,399%         | 2,831    | 3,020                | 2,818        | 11,294    | 2            |
| Zmena za rok |            |         |           |                        | 0,000%   | 3,653%   | -13,018%            | 1,073%         | -10,021% | -10,270%             | -9,955%      | -23,357%  | -            |
| 31.12.2015   | 102        | Verejný | štátny    | SDXG (> 5)             | 133,902% | 223,259% | 1,138%              | 3,713%         | 7,679    | 8,817                | 7,593        | 71,300    | 4            |
| 30.12.2016   | 102        | Verejný | štátny    | SDXG (> 5)             | 133,001% | 228,415% | 1,048%              | 3,700%         | 6,913    | 7,823                | 6,842        | 58,286    | 4            |
| Zmena za rok |            |         |           |                        | -0,673%  | 2,310%   | -7,895%             | -0,345%        | -9,979%  | -11,274%             | -9,898%      | -18,252%  | -            |

## BÁZA INDEXOV *SDXGroup* (SKUPINA SLOVENSKÝCH DLHOPISOVÝCH INDEXOV) K 31.12.2016

| Názov emisie       | Sektor  | Subsektor | Subindex   | Veľkosť emisie v mil. EUR | Kupónový výnos | AÚV    | Zostatková splatnosť | Kurz     | Dátum kurzu | Výnos do splatnosti | Durácia | Váha               |                 |                 |              |
|--------------------|---------|-----------|------------|---------------------------|----------------|--------|----------------------|----------|-------------|---------------------|---------|--------------------|-----------------|-----------------|--------------|
|                    |         |           |            |                           |                |        |                      |          |             |                     |         | subindex subsektor | index subsektor | subindex sektor | index sektor |
| Štátny dlhopis 204 | Verejný | štátny    | SDXG (<=5) | 1 327,76                  | 5,300%         | 2,944% | 2,444                | 120,200% | 11.4.2013   | 1,762%              | 2,304   | 30,680%            | 9,186%          | 30,680%         | 9,186%       |
| Štátny dlhopis 214 | Verejný | štátny    | SDXG (<=5) | 3 000,00                  | 4,000%         | 2,400% | 3,400                | 120,009% | 9.3.2015    | 0,088%              | 3,193   | 69,320%            | 20,755%         | 69,320%         | 20,755%      |
| Štátny dlhopis 206 | Verejný | štátny    | SDXG (> 5) | 1 327,76                  | 4,500%         | 2,540% | 9,436                | 108,500% | 19.10.2012  | 3,689%              | 7,768   | 13,112%            | 9,186%          | 13,112%         | 9,186%       |
| Štátny dlhopis 216 | Verejný | štátny    | SDXG (> 5) | 3 000,00                  | 4,350%         | 0,584% | 8,866                | 135,900% | 7.11.2016   | 0,274%              | 7,726   | 29,625%            | 20,755%         | 29,625%         | 20,755%      |
| Štátny dlhopis 223 | Verejný | štátny    | SDXG (> 5) | 2 798,90                  | 3,375%         | 0,157% | 7,953                | 119,000% | 2.7.2015    | 1,215%              | 7,170   | 27,639%            | 19,364%         | 27,639%         | 19,364%      |
| Štátny dlhopis 225 | Verejný | štátny    | SDXG (> 5) | 3 000,00                  | 3,000%         | 2,277% | 6,241                | 118,400% | 20.5.2015   | 0,573%              | 5,709   | 29,625%            | 20,755%         | 29,625%         | 20,755%      |

## VÝVOJ INDEXOV *SDXGroup* (SKUPINA SLOVENSKÝCH DLHOPISOVÝCH INDEXOV) V SEKTOROCH V ROKU 2016

### SDXG SEKTOR VEREJNÝ ŠTÁTNY

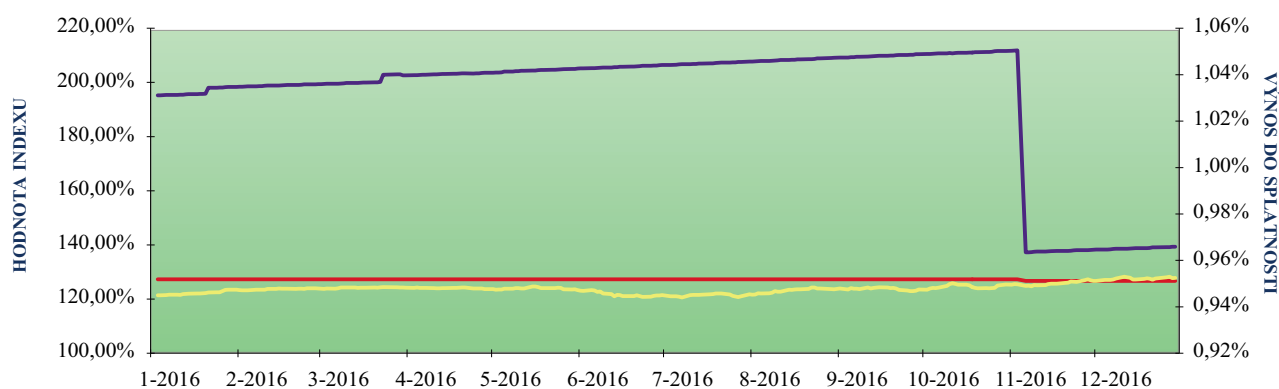

### SDXG(<=5) SEKTOR VEREJNÝ ŠTÁTNY

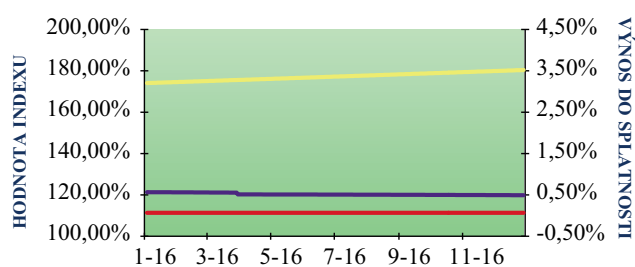

### SDXG(>5) SEKTOR VEREJNÝ ŠTÁTNY

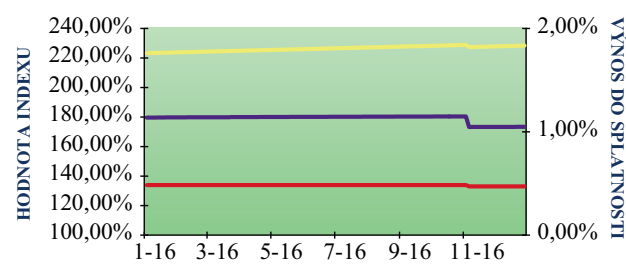

— výnos do splatnosti

— SDXG cenový

— SDXG vývojový

## VÝVOJ TRHOVEJ KAPITALIZÁCIE AKCIÍ

| TRH                         | EUR<br>31/12/2015    | EUR<br>31/01/2016    | EUR<br>28/02/2016    | EUR<br>31/03/2016    | EUR<br>30/04/2016    | EUR<br>31/05/2016    | EUR<br>30/06/2016    |
|-----------------------------|----------------------|----------------------|----------------------|----------------------|----------------------|----------------------|----------------------|
| <b>KÓTOVANÝ TRH</b>         | <b>2 119 568 957</b> | <b>2 230 241 013</b> | <b>2 241 649 552</b> | <b>2 323 461 942</b> | <b>2 378 965 406</b> | <b>2 224 853 323</b> | <b>2 247 329 925</b> |
| HLAVNÝ TRH                  | 1 784 742 426        | 1 892 660 476        | 1 896 767 644        | 1 975 112 964        | 2 027 444 400        | 1 876 795 291        | 1 900 011 055        |
| PARALELNÝ TRH               | 334 826 531          | 337 580 538          | 344 881 908          | 348 348 978          | 351 521 007          | 348 058 032          | 347 318 870          |
| <b>REGULOVANÝ VOENÝ TRH</b> | <b>2 136 475 711</b> | <b>2 118 231 719</b> | <b>2 118 938 162</b> | <b>2 231 671 931</b> | <b>2 249 596 954</b> | <b>2 183 090 792</b> | <b>2 157 482 928</b> |
| REÁLNA                      | 2 088 223 560        | 2 069 979 568        | 2 070 686 011        | 2 183 419 780        | 2 201 344 803        | 2 134 838 641        | 2 115 990 929        |
| NOMINÁLNA                   | 48 252 151           | 48 252 151           | 48 252 151           | 48 252 151           | 48 252 151           | 48 252 151           | 41 491 999           |
| <b>AKCIE SPOLU</b>          | <b>4 256 044 668</b> | <b>4 348 472 732</b> | <b>4 360 587 715</b> | <b>4 555 133 872</b> | <b>4 628 562 360</b> | <b>4 407 944 115</b> | <b>4 404 812 854</b> |
| REÁLNA                      | 4 186 154 269        | 4 278 582 333        | 4 290 697 316        | 4 485 243 473        | 4 558 671 961        | 4 338 053 716        | 4 341 682 607        |
| NOMINÁLNA                   | 69 890 399           | 69 890 399           | 69 890 399           | 69 890 399           | 69 890 399           | 69 890 399           | 63 130 247           |

| TRH                         | EUR<br>31/07/2016    | EUR<br>31/08/2016    | EUR<br>30/09/2016    | EUR<br>31/10/2016    | EUR<br>30/11/2016    | EUR<br>31/12/2016    |
|-----------------------------|----------------------|----------------------|----------------------|----------------------|----------------------|----------------------|
| <b>KÓTOVANÝ TRH</b>         | <b>2 269 159 775</b> | <b>2 093 033 679</b> | <b>2 098 168 487</b> | <b>2 153 513 291</b> | <b>2 095 567 794</b> | <b>2 184 027 299</b> |
| HLAVNÝ TRH                  | 1 926 001 375        | 1 750 418 709        | 1 750 991 417        | 1 805 665 502        | 1 752 095 151        | 1 839 880 828        |
| PARALELNÝ TRH               | 343 158 400          | 342 614 970          | 347 177 069          | 347 847 789          | 343 472 643          | 344 146 471          |
| <b>REGULOVANÝ VOENÝ TRH</b> | <b>2 132 684 238</b> | <b>2 100 633 288</b> | <b>2 129 147 251</b> | <b>2 127 372 044</b> | <b>2 128 499 023</b> | <b>2 156 305 876</b> |
| REÁLNA                      | 2 091 192 239        | 2 059 141 289        | 2 087 655 252        | 2 085 880 045        | 2 087 007 024        | 2 114 813 877        |
| NOMINÁLNA                   | 41 491 999           | 41 491 999           | 41 491 999           | 41 491 999           | 41 491 999           | 41 491 999           |
| <b>AKCIE SPOLU</b>          | <b>4 401 844 013</b> | <b>4 193 666 967</b> | <b>4 227 315 738</b> | <b>4 280 885 335</b> | <b>4 224 066 817</b> | <b>4 340 333 175</b> |
| REÁLNA                      | 4 338 713 766        | 4 130 536 720        | 4 164 185 491        | 4 217 755 088        | 4 160 936 570        | 4 277 202 928        |
| NOMINÁLNA                   | 63 130 247           | 63 130 247           | 63 130 247           | 63 130 247           | 63 130 247           | 63 130 247           |

| TRH                         | USD<br>31/12/2015    | USD<br>31/01/2016    | USD<br>28/02/2016    | USD<br>31/03/2016    | USD<br>30/04/2016    | USD<br>31/05/2016    | USD<br>30/06/2016    |
|-----------------------------|----------------------|----------------------|----------------------|----------------------|----------------------|----------------------|----------------------|
| <b>KÓTOVANÝ TRH</b>         | <b>2 307 574 723</b> | <b>2 435 423 187</b> | <b>2 440 708 032</b> | <b>2 645 261 421</b> | <b>2 712 734 253</b> | <b>2 481 601 396</b> | <b>2 494 985 683</b> |
| HLAVNÝ TRH                  | 1 943 049 079        | 2 066 785 240        | 2 065 200 611        | 2 248 666 109        | 2 311 894 849        | 2 093 377 468        | 2 109 392 274        |
| PARALELNÝ TRH               | 364 525 645          | 368 637 947          | 375 507 421          | 396 595 312          | 400 839 404          | 388 223 928          | 385 593 410          |
| <b>REGULOVANÝ VOENÝ TRH</b> | <b>2 325 981 106</b> | <b>2 313 109 037</b> | <b>2 307 099 871</b> | <b>2 540 758 493</b> | <b>2 565 215 407</b> | <b>2 435 019 469</b> | <b>2 395 237 547</b> |
| REÁLNA                      | 2 273 448 989        | 2 260 417 688        | 2 254 562 929        | 2 485 823 419        | 2 510 193 479        | 2 381 199 020        | 2 349 173 130        |
| NOMINÁLNA                   | 52 532 117           | 52 691 349           | 52 536 942           | 54 935 074           | 55 021 928           | 53 820 449           | 46 064 417           |
| <b>AKCIE SPOLU</b>          | <b>4 633 555 830</b> | <b>4 748 532 223</b> | <b>4 747 807 904</b> | <b>5 186 019 914</b> | <b>5 277 949 660</b> | <b>4 916 620 866</b> | <b>4 890 223 230</b> |
| REÁLNA                      | 4 557 466 152        | 4 672 211 908        | 4 671 711 237        | 5 106 449 695        | 5 198 253 638        | 4 838 665 115        | 4 820 136 030        |
| NOMINÁLNA                   | 76 089 677           | 76 320 316           | 76 096 666           | 79 570 219           | 79 696 022           | 77 955 751           | 70 087 200           |

| TRH                         | USD<br>31/07/2016    | USD<br>31/08/2016    | USD<br>30/09/2016    | USD<br>31/10/2016    | USD<br>30/11/2016    | USD<br>31/12/2016    |
|-----------------------------|----------------------|----------------------|----------------------|----------------------|----------------------|----------------------|
| <b>KÓTOVANÝ TRH</b>         | <b>2 521 717 258</b> | <b>2 329 965 092</b> | <b>2 341 765 848</b> | <b>2 357 235 649</b> | <b>2 228 636 349</b> | <b>2 302 183 176</b> |
| HLAVNÝ TRH                  | 2 140 365 329        | 1 948 566 107        | 1 954 281 521        | 1 976 481 459        | 1 863 353 193        | 1 939 418 381        |
| PARALELNÝ TRH               | 381 351 930          | 381 398 985          | 387 484 327          | 380 754 190          | 365 283 156          | 362 764 795          |
| <b>REGULOVANÝ VOENÝ TRH</b> | <b>2 370 051 993</b> | <b>2 338 424 976</b> | <b>2 376 341 247</b> | <b>2 328 621 439</b> | <b>2 263 658 711</b> | <b>2 272 962 024</b> |
| REÁLNA                      | 2 323 941 935        | 2 292 236 082        | 2 330 032 027        | 2 283 204 297        | 2 219 531 970        | 2 229 225 307        |
| NOMINÁLNA                   | 46 110 059           | 46 188 893           | 46 309 220           | 45 417 142           | 44 126 741           | 43 736 716           |
| <b>AKCIE SPOLU</b>          | <b>4 891 769 252</b> | <b>4 668 390 067</b> | <b>4 718 107 095</b> | <b>4 685 857 088</b> | <b>4 492 295 060</b> | <b>4 575 145 200</b> |
| REÁLNA                      | 4 821 612 608        | 4 598 113 476        | 4 647 647 426        | 4 616 754 719        | 4 425 156 042        | 4 508 599 606        |
| NOMINÁLNA                   | 70 156 644           | 70 276 591           | 70 459 669           | 69 102 368           | 67 139 018           | 66 545 593           |

## VÝVOJ POČTU EMISÍ AKCIÍ

| TRH                         | 31/12/2015 | 31/01/2016 | 28/02/2016 | 31/03/2016 | 30/04/2016 | 31/05/2016 | 30/06/2016 |
|-----------------------------|------------|------------|------------|------------|------------|------------|------------|
| <b>KÓTOVANÝ TRH</b>         | <b>14</b>  | <b>14</b>  | <b>14</b>  | <b>14</b>  | <b>14</b>  | <b>14</b>  | <b>14</b>  |
| HLAVNÝ TRH                  | 6          | 6          | 6          | 6          | 6          | 6          | 6          |
| PARALELNÝ TRH               | 8          | 8          | 8          | 8          | 8          | 8          | 8          |
| <b>REGULOVANÝ VOENÝ TRH</b> | <b>55</b>  | <b>55</b>  | <b>55</b>  | <b>55</b>  | <b>55</b>  | <b>54</b>  | <b>54</b>  |
| REÁLNA                      | 48         | 48         | 48         | 48         | 48         | 47         | 47         |
| NOMINÁLNA                   | 7          | 7          | 7          | 7          | 7          | 7          | 7          |
| <b>AKCIE SPOLU</b>          | <b>69</b>  | <b>69</b>  | <b>69</b>  | <b>69</b>  | <b>69</b>  | <b>68</b>  | <b>68</b>  |
| REÁLNA                      | 60         | 60         | 60         | 60         | 60         | 59         | 59         |
| NOMINÁLNA                   | 9          | 9          | 9          | 9          | 9          | 9          | 9          |

| TRH                         | 31/07/2016 | 31/08/2016 | 30/09/2016 | 31/10/2016 | 30/11/2016 | 31/12/2016 |
|-----------------------------|------------|------------|------------|------------|------------|------------|
| <b>KÓTOVANÝ TRH</b>         | <b>14</b>  | <b>14</b>  | <b>14</b>  | <b>14</b>  | <b>14</b>  | <b>14</b>  |
| HLAVNÝ TRH                  | 6          | 6          | 6          | 6          | 6          | 6          |
| PARALELNÝ TRH               | 8          | 8          | 8          | 8          | 8          | 8          |
| <b>REGULOVANÝ VOENÝ TRH</b> | <b>54</b>  | <b>54</b>  | <b>54</b>  | <b>54</b>  | <b>54</b>  | <b>54</b>  |
| REÁLNA                      | 47         | 47         | 47         | 47         | 47         | 47         |
| NOMINÁLNA                   | 7          | 7          | 7          | 7          | 7          | 7          |
| <b>AKCIE SPOLU</b>          | <b>68</b>  | <b>68</b>  | <b>68</b>  | <b>68</b>  | <b>68</b>  | <b>68</b>  |
| REÁLNA                      | 59         | 59         | 59         | 59         | 59         | 59         |
| NOMINÁLNA                   | 9          | 9          | 9          | 9          | 9          | 9          |

REÁLNA ... HODNOTA TRHOVEJ KAPITALIZÁCIE EMISÍ, U KTORÝCH EXISTUJE TRHOVÁ CENA

NOMINÁLNA ... NOMINÁLNA HODNOTA EMISÍ, KTORÉ DOPOSIAĽ NEMAJÚ TRHOVÚ CENU

PREPOČET NA USD BERIE DO ÚVAHY HODNOTU USD NA KONCI MESIACA

## VÝVOJ TRHOVEJ KAPITALIZÁCIE DLHOPISOV

| TRH                         | EUR<br>31/12/2015     | EUR<br>31/01/2016     | EUR<br>28/02/2016     | EUR<br>31/03/2016     | EUR<br>30/04/2016     | EUR<br>31/05/2016     | EUR<br>30/06/2016     |
|-----------------------------|-----------------------|-----------------------|-----------------------|-----------------------|-----------------------|-----------------------|-----------------------|
| <b>KÓTOVANÝ TRH</b>         | <b>36 807 391 364</b> | <b>38 103 717 353</b> | <b>35 359 502 901</b> | <b>36 084 110 751</b> | <b>36 557 999 628</b> | <b>37 209 032 477</b> | <b>37 637 609 462</b> |
| HLAVNÝ TRH                  | 36 327 406 420        | 37 638 542 420        | 34 894 405 920        | 35 656 509 920        | 36 145 159 020        | 36 796 159 020        | 37 224 959 020        |
| CDCP                        | 36 327 406 420        | 37 638 542 420        | 34 894 405 920        | 35 656 509 920        | 36 145 159 020        | 36 796 159 020        | 37 224 959 020        |
| OSTATNÉ                     | 0                     | 0                     | 0                     | 0                     | 0                     | 0                     | 0                     |
| PARALELNÝ TRH               | 479 984 944           | 465 174 933           | 465 096 981           | 427 600 831           | 412 840 608           | 412 873 457           | 412 650 442           |
| CDCP                        | 394 872 262           | 394 872 262           | 394 872 262           | 357 363 132           | 357 363 132           | 357 363 132           | 357 363 132           |
| OSTATNÉ                     | 85 112 682            | 70 302 672            | 70 224 719            | 70 237 699            | 55 477 476            | 55 510 325            | 55 287 310            |
| <b>REGULOVANÝ VOENÝ TRH</b> | <b>3 679 022 785</b>  | <b>3 806 005 794</b>  | <b>3 776 227 995</b>  | <b>4 008 239 416</b>  | <b>4 064 891 081</b>  | <b>4 178 582 482</b>  | <b>4 240 756 501</b>  |
| CDCP                        | 3 679 022 785         | 3 806 005 794         | 3 776 227 995         | 4 008 239 416         | 4 064 891 081         | 4 178 582 482         | 4 240 756 501         |
| OSTATNÉ                     | 0                     | 0                     | 0                     | 0                     | 0                     | 0                     | 0                     |
| <b>DLHOPISY SPOLU</b>       | <b>40 486 414 149</b> | <b>41 909 723 148</b> | <b>39 135 730 896</b> | <b>40 092 350 168</b> | <b>40 622 890 709</b> | <b>41 387 614 959</b> | <b>41 878 365 963</b> |
| CDCP                        | 40 401 301 467        | 41 839 420 476        | 39 065 506 177        | 40 022 112 468        | 40 567 413 233        | 41 332 104 634        | 41 823 078 653        |
| OSTATNÉ                     | 85 112 682            | 70 302 672            | 70 224 719            | 70 237 699            | 55 477 476            | 55 510 325            | 55 287 310            |

| TRH                         | EUR<br>31/07/2016     | EUR<br>31/08/2016     | EUR<br>30/09/2016     | EUR<br>31/10/2016     | EUR<br>30/11/2016     | EUR<br>31/12/2016     |
|-----------------------------|-----------------------|-----------------------|-----------------------|-----------------------|-----------------------|-----------------------|
| <b>KÓTOVANÝ TRH</b>         | <b>37 637 813 995</b> | <b>37 637 824 261</b> | <b>37 881 328 755</b> | <b>38 282 225 468</b> | <b>37 687 686 084</b> | <b>37 676 519 755</b> |
| HLAVNÝ TRH                  | 37 224 959 020        | 37 224 959 020        | 37 494 359 020        | 37 895 259 020        | 37 320 759 020        | 37 309 550 020        |
| CDCP                        | 37 224 959 020        | 37 224 959 020        | 37 494 359 020        | 37 895 259 020        | 37 320 759 020        | 37 309 550 020        |
| OSTATNÉ                     | 0                     | 0                     | 0                     | 0                     | 0                     | 0                     |
| PARALELNÝ TRH               | 412 854 975           | 412 865 241           | 386 969 735           | 386 966 448           | 366 927 064           | 366 969 735           |
| CDCP                        | 357 363 132           | 357 363 132           | 357 363 132           | 357 363 132           | 337 363 132           | 337 363 132           |
| OSTATNÉ                     | 55 491 843            | 55 502 109            | 29 606 602            | 29 603 316            | 29 563 932            | 29 606 602            |
| <b>REGULOVANÝ VOENÝ TRH</b> | <b>4 261 994 126</b>  | <b>4 202 230 771</b>  | <b>4 216 265 981</b>  | <b>4 212 950 762</b>  | <b>4 353 038 660</b>  | <b>4 597 283 474</b>  |
| CDCP                        | 4 261 994 126         | 4 202 230 771         | 4 216 265 981         | 4 212 950 762         | 4 353 038 660         | 4 597 283 474         |
| OSTATNÉ                     | 0                     | 0                     | 0                     | 0                     | 0                     | 0                     |
| <b>DLHOPISY SPOLU</b>       | <b>41 899 808 121</b> | <b>41 840 055 033</b> | <b>42 097 594 736</b> | <b>42 495 176 230</b> | <b>42 040 724 744</b> | <b>42 273 803 229</b> |
| CDCP                        | 41 844 316 278        | 41 784 552 924        | 42 067 988 134        | 42 465 572 914        | 42 011 160 812        | 42 244 196 626        |
| OSTATNÉ                     | 55 491 843            | 55 502 109            | 29 606 602            | 29 603 316            | 29 563 932            | 29 606 602            |

| TRH                         | USD<br>31/12/2015     | USD<br>31/01/2016     | USD<br>28/02/2016     | USD<br>31/03/2016     | USD<br>30/04/2016     | USD<br>31/05/2016     | USD<br>30/06/2016     |
|-----------------------------|-----------------------|-----------------------|-----------------------|-----------------------|-----------------------|-----------------------|-----------------------|
| <b>KÓTOVANÝ TRH</b>         | <b>40 072 206 978</b> | <b>41 609 259 350</b> | <b>38 499 426 759</b> | <b>41 081 760 091</b> | <b>41 687 086 976</b> | <b>41 502 954 825</b> | <b>41 785 274 025</b> |
| HLAVNÝ TRH                  | 39 549 647 369        | 41 101 288 323        | 37 993 029 166        | 40 594 936 544        | 41 216 324 831        | 41 042 435 771        | 41 327 149 504        |
| CDCP                        | 39 549 647 369        | 41 101 288 323        | 37 993 029 166        | 40 594 936 544        | 41 216 324 831        | 41 042 435 771        | 41 327 149 504        |
| OSTATNÉ                     | 0                     | 0                     | 0                     | 0                     | 0                     | 0                     | 0                     |
| PARALELNÝ TRH               | 522 559 608           | 507 971 027           | 506 397 593           | 486 823 547           | 470 762 146           | 460 519 054           | 458 124 521           |
| CDCP                        | 429 897 432           | 431 200 510           | 429 936 919           | 406 857 926           | 407 501 180           | 398 602 838           | 396 744 549           |
| OSTATNÉ                     | 92 662 177            | 76 770 517            | 76 460 674            | 79 965 620            | 63 260 966            | 61 916 216            | 61 379 971            |
| <b>REGULOVANÝ VOENÝ TRH</b> | <b>4 005 352 106</b>  | <b>4 156 158 327</b>  | <b>4 111 557 041</b>  | <b>4 563 380 575</b>  | <b>4 635 195 299</b>  | <b>4 660 790 900</b>  | <b>4 708 087 867</b>  |
| CDCP                        | 4 005 352 106         | 4 156 158 327         | 4 111 557 041         | 4 563 380 575         | 4 635 195 299         | 4 660 790 900         | 4 708 087 867         |
| OSTATNÉ                     | 0                     | 0                     | 0                     | 0                     | 0                     | 0                     | 0                     |
| <b>DLHOPISY SPOLU</b>       | <b>44 077 559 084</b> | <b>45 765 417 677</b> | <b>42 610 983 800</b> | <b>45 645 140 666</b> | <b>46 322 282 275</b> | <b>46 163 745 725</b> | <b>46 493 361 892</b> |
| CDCP                        | 43 984 896 907        | 45 688 647 160        | 42 534 523 126        | 45 565 175 045        | 46 259 021 309        | 46 101 829 509        | 46 431 981 921        |
| OSTATNÉ                     | 92 662 177            | 76 770 517            | 76 460 674            | 79 965 620            | 63 260 966            | 61 916 216            | 61 379 971            |

| TRH                         | USD<br>31/07/2016     | USD<br>31/08/2016     | USD<br>30/09/2016     | USD<br>31/10/2016     | USD<br>30/11/2016     | USD<br>31/12/2016     |
|-----------------------------|-----------------------|-----------------------|-----------------------|-----------------------|-----------------------|-----------------------|
| <b>KÓTOVANÝ TRH</b>         | <b>41 826 902 693</b> | <b>41 898 425 968</b> | <b>42 279 351 023</b> | <b>41 903 723 997</b> | <b>40 080 854 151</b> | <b>39 714 819 473</b> |
| HLAVNÝ TRH                  | 41 368 096 959        | 41 438 824 381        | 41 847 454 102        | 41 480 150 523        | 39 690 627 218        | 39 327 996 676        |
| CDCP                        | 41 368 096 959        | 41 438 824 381        | 41 847 454 102        | 41 480 150 523        | 39 690 627 218        | 39 327 996 676        |
| OSTATNÉ                     | 0                     | 0                     | 0                     | 0                     | 0                     | 0                     |
| PARALELNÝ TRH               | 458 805 734           | 459 601 587           | 431 896 921           | 423 573 474           | 390 226 933           | 386 822 797           |
| CDCP                        | 397 137 649           | 397 816 639           | 398 852 992           | 391 169 685           | 358 785 691           | 355 614 478           |
| OSTATNÉ                     | 61 668 085            | 61 784 948            | 33 043 929            | 32 403 789            | 31 441 242            | 31 208 319            |
| <b>REGULOVANÝ VOENÝ TRH</b> | <b>4 736 354 072</b>  | <b>4 677 923 295</b>  | <b>4 705 774 462</b>  | <b>4 611 495 904</b>  | <b>4 629 456 615</b>  | <b>4 845 996 510</b>  |
| CDCP                        | 4 736 354 072         | 4 677 923 295         | 4 705 774 462         | 4 611 495 904         | 4 629 456 615         | 4 845 996 510         |
| OSTATNÉ                     | 0                     | 0                     | 0                     | 0                     | 0                     | 0                     |
| <b>DLHOPISY SPOLU</b>       | <b>46 563 256 764</b> | <b>46 576 349 262</b> | <b>46 985 125 485</b> | <b>46 515 219 901</b> | <b>44 710 310 765</b> | <b>44 560 815 983</b> |
| CDCP                        | 46 501 588 680        | 46 514 564 314        | 46 952 081 556        | 46 482 816 112        | 44 678 869 524        | 44 529 607 664        |
| OSTATNÉ                     | 61 668 085            | 61 784 948            | 33 043 929            | 32 403 789            | 31 441 242            | 31 208 319            |



## VÝVOJ POČTU EMISÍ DLHOPISOV

| TRH                         | 31/12/2015 | 31/01/2016 | 28/02/2016 | 31/03/2016 | 30/04/2016 | 31/05/2016 | 30/06/2016 |
|-----------------------------|------------|------------|------------|------------|------------|------------|------------|
| <b>KÓTOVANÝ TRH</b>         | <b>40</b>  | <b>40</b>  | <b>39</b>  | <b>37</b>  | <b>36</b>  | <b>37</b>  | <b>37</b>  |
| HLAVNÝ TRH                  | 17         | 18         | 17         | 17         | 17         | 18         | 18         |
| CDCP                        | 17         | 18         | 17         | 17         | 17         | 18         | 18         |
| OSTATNÉ                     | 0          | 0          | 0          | 0          | 0          | 0          | 0          |
| PARALELNÝ TRH               | 23         | 22         | 22         | 20         | 19         | 19         | 19         |
| CDCP                        | 19         | 19         | 19         | 17         | 17         | 17         | 17         |
| OSTATNÉ                     | 4          | 3          | 3          | 3          | 2          | 2          | 2          |
| <b>REGULOVANÝ VOENÝ TRH</b> | <b>145</b> | <b>150</b> | <b>147</b> | <b>151</b> | <b>153</b> | <b>156</b> | <b>161</b> |
| CDCP                        | 145        | 150        | 147        | 151        | 153        | 156        | 161        |
| OSTATNÉ                     | 0          | 0          | 0          | 0          | 0          | 0          | 0          |
| <b>DLHOPISY SPOLU</b>       | <b>185</b> | <b>190</b> | <b>186</b> | <b>188</b> | <b>189</b> | <b>193</b> | <b>198</b> |
| CDCP                        | 181        | 187        | 183        | 185        | 187        | 191        | 196        |
| OSTATNÉ                     | 4          | 3          | 3          | 3          | 2          | 2          | 2          |

| TRH                         | 31/07/2016 | 31/08/2016 | 30/09/2016 | 31/10/2016 | 30/11/2016 | 31/12/2016 |
|-----------------------------|------------|------------|------------|------------|------------|------------|
| <b>KÓTOVANÝ TRH</b>         | <b>37</b>  | <b>37</b>  | <b>36</b>  | <b>36</b>  | <b>35</b>  | <b>35</b>  |
| HLAVNÝ TRH                  | 18         | 18         | 18         | 18         | 18         | 18         |
| CDCP                        | 18         | 18         | 18         | 18         | 18         | 18         |
| OSTATNÉ                     | 0          | 0          | 0          | 0          | 0          | 0          |
| PARALELNÝ TRH               | 19         | 19         | 18         | 18         | 17         | 17         |
| CDCP                        | 17         | 17         | 17         | 17         | 16         | 16         |
| OSTATNÉ                     | 2          | 2          | 1          | 1          | 1          | 1          |
| <b>REGULOVANÝ VOENÝ TRH</b> | <b>160</b> | <b>159</b> | <b>159</b> | <b>160</b> | <b>162</b> | <b>167</b> |
| CDCP                        | 160        | 159        | 159        | 160        | 162        | 167        |
| OSTATNÉ                     | 0          | 0          | 0          | 0          | 0          | 0          |
| <b>DLHOPISY SPOLU</b>       | <b>197</b> | <b>196</b> | <b>195</b> | <b>196</b> | <b>197</b> | <b>202</b> |
| CDCP                        | 195        | 194        | 194        | 195        | 196        | 201        |
| OSTATNÉ                     | 2          | 2          | 1          | 1          | 1          | 1          |

CDCP ... CP VEDENÉ V EVIDENCII CDCP SR A OBCHODOVANÉ V EUR

OSTATNÉ ... CP VEDENÉ V CDCP SR A OBCHODOVANÉ V CUDZEJ MENE, ALEBO CP VEDENÉ V EVIDENCII MIMO CDCP SR A OBCHODOVANÉ V CUDZEJ MENE ALEBO EUR

PREPOČET NA USD BERIE DO ÚVAHY HODNOTU USD NA KONCI MESIACA

## KURZY ECB

| OBDOBIE | KURZ NA KONCI MESIACA |        |       |
|---------|-----------------------|--------|-------|
|         | USD                   | CZK    | GBP   |
| 12.2015 | 1,089                 | 27,023 | 0,734 |
| 01.2016 | 1,092                 | 27,026 | 0,764 |
| 02.2016 | 1,089                 | 27,057 | 0,786 |
| 03.2016 | 1,139                 | 27,051 | 0,792 |
| 04.2016 | 1,140                 | 27,038 | 0,780 |
| 05.2016 | 1,115                 | 27,022 | 0,762 |
| 06.2016 | 1,110                 | 27,131 | 0,827 |
| 07.2016 | 1,111                 | 27,031 | 0,844 |
| 08.2016 | 1,113                 | 27,026 | 0,848 |
| 09.2016 | 1,116                 | 27,021 | 0,861 |
| 10.2016 | 1,095                 | 27,024 | 0,901 |
| 11.2016 | 1,064                 | 27,060 | 0,853 |
| 12.2016 | 1,054                 | 27,021 | 0,856 |

# OBJEM OBCHODOV EMISÍ AKCIÍ

## AKCIE - TRH KÓTOVANÝCH CP

| NÁZOV CP             | ISIN         | KURZOTVORNÉ OBCHODY |          |          | PRIAME OBCHODY |          |          | OBJEM SPOLU (EUR) | PRIEM. KURZ (EUR) | DÁTUM      |
|----------------------|--------------|---------------------|----------|----------|----------------|----------|----------|-------------------|-------------------|------------|
|                      |              | OBJEM V EUR         | POČET CP | POČ. OB. | OBJEM V EUR    | POČET CP | POČ. OB. |                   |                   |            |
| Všeobecná úver.banka | SK1110001437 | 1 584 703           | 10 854   | 562      | 2 312 325      | 15 918   | 24       | 3 897 028         | 141,88            | 30.12.2016 |
| Slovnaft             | CS0009004452 | 1 458 027           | 22 551   | 370      | 1 287 300      | 20 146   | 22       | 2 745 326         | 70,00             | 28.12.2016 |
| SES Tlmače           | SK1120008034 | 1 103               | 895      | 17       | 0              | 0        | 0        | 1 103             | 0,80              | 14.12.2016 |
| Slovnaft 2           | SK1120001369 | 240                 | 4        | 1        | 0              | 0        | 0        | 240               | 60,01             | 26.8.2016  |
| Tatry Mount. Resorts | SK1120010287 | 1 710 314           | 70 782   | 335      | 64 369         | 2 646    | 2        | 1 774 683         | 24,30             | 30.12.2016 |
| Biotika              | CS0009013453 | 75 456              | 1 457    | 102      | 486 212        | 8 139    | 2        | 561 668           | 42,01             | 15.12.2016 |
| Best Hotel Propert.  | SK1120005105 | 46 669              | 14 802   | 30       | 0              | 0        | 0        | 46 669            | 3,28              | 30.12.2016 |
| OTP Banka Slovensko  | SK1110001452 | 498                 | 276      | 4        | 0              | 0        | 0        | 498               | 1,81              | 26.4.2016  |
| Biotika II           | SK1120004009 | 0                   | 0        | 0        | 627            | 17       | 1        | 627               | 31,92             | 23.12.2014 |

POČET CP - POČET PREVEDENÝCH KUSOV CP

POČET OB. - POČET OBCHODOV

PRIEM. KURZ - POSLEDNÝ PRIEMERNÝ KURZ

## AKCIE - REGULOVANÝ VOĽNÝ TRH

| NÁZOV CP            | ISIN         | KURZOTVORNÉ OBCHODY |          |          | PRIAME OBCHODY |          |          | OBJEM SPOLU (EUR) | PRIEM. KURZ (EUR) | DÁTUM      |
|---------------------|--------------|---------------------|----------|----------|----------------|----------|----------|-------------------|-------------------|------------|
|                     |              | OBJEM V EUR         | POČET CP | POČ. OB. | OBJEM V EUR    | POČET CP | POČ. OB. |                   |                   |            |
| Tatra banka         | SK1110001502 | 1 811 752           | 76       | 41       | 120 768        | 5        | 4        | 1 932 520         | 23 950,00         | 7.12.2016  |
| Majetkový Holding   | SK1120005485 | 47 741              | 1 143    | 148      | 0              | 0        | 0        | 47 741            | 41,51             | 19.12.2016 |
| Druhá strategická   | SK1120005337 | 23 355              | 2 524    | 121      | 0              | 0        | 0        | 23 355            | 6,00              | 22.12.2016 |
| 1. garantovaná 02   | SK1120005832 | 11 796              | 11 469   | 79       | 0              | 0        | 0        | 11 796            | 0,81              | 4.11.2016  |
| Vipo                | CS0009005152 | 9 926               | 153      | 2        | 0              | 0        | 0        | 9 926             | 64,97             | 15.11.2016 |
| Majetkový Holding 2 | SK1120006954 | 8 756               | 211      | 41       | 0              | 0        | 0        | 8 756             | 40,01             | 10.11.2016 |
| Majetkový Holding 3 | SK1120006962 | 7 785               | 190      | 18       | 0              | 0        | 0        | 7 785             | 40,01             | 25.10.2016 |
| Chemolak            | CS0009006754 | 7 445               | 459      | 57       | 0              | 0        | 0        | 7 445             | 10,10             | 15.12.2016 |
| Prvá strategická    | SK1120005329 | 6 752               | 1 798    | 92       | 0              | 0        | 0        | 6 752             | 3,00              | 28.12.2016 |
| Dolkam Šuja         | CS0009013354 | 4 380               | 31       | 5        | 0              | 0        | 0        | 4 380             | 148,77            | 8.9.2016   |
| GEOCOMPLEX          | CS0009003553 | 2 276               | 100      | 8        | 0              | 0        | 0        | 2 276             | 23,00             | 21.6.2016  |
| Pofnonákup Šariš    | CS0008466652 | 2 101               | 327      | 10       | 0              | 0        | 0        | 2 101             | 7,00              | 14.12.2016 |
| ZTS Sabinov         | SK1120005071 | 1 574               | 286      | 8        | 0              | 0        | 0        | 1 574             | 6,50              | 24.8.2016  |
| Cemmac              | CS0009007752 | 1 508               | 28       | 6        | 0              | 0        | 0        | 1 508             | 57,05             | 15.6.2016  |
| PRO POPULO PP       | SK1120000387 | 420                 | 84       | 3        | 0              | 0        | 0        | 420               | 5,00              | 21.11.2016 |
| ZTS VVÚ             | CS0009022157 | 349                 | 15       | 1        | 0              | 0        | 0        | 349               | 23,27             | 11.5.2016  |
| OSIVO 2             | SK1120007242 | 305                 | 50       | 1        | 0              | 0        | 0        | 305               | 6,10              | 8.11.2016  |
| Ekostav Michalovce  | CS0005046754 | 288                 | 63       | 3        | 0              | 0        | 0        | 288               | 10,02             | 10.11.2016 |
| Cheminvest          | CS0008468351 | 108                 | 18       | 3        | 0              | 0        | 0        | 108               | 6,00              | 23.5.2016  |
| Zlieváreň SEZ       | CS0005059955 | 36                  | 6        | 1        | 0              | 0        | 0        | 36                | 6,00              | 1.7.2016   |

POČET CP - POČET PREVEDENÝCH KUSOV CP

POČET OB. - POČET OBCHODOV

VP V ISIN - (POVINNÁ) PONUKA NA PREVZATIE

PRIEM. KURZ - POSLEDNÝ PRIEMERNÝ KURZ

## EMISIE AKCIÍ\* S TRHOVOU KAPITALIZÁCIOU KU KONCU ROKA 2016

| PORADIE        | NÁZOV                             | ISIN         | TRH | PRIEM. KURZ (EUR) | TRHOVÁ KAPITALIZÁCIA (EUR) | PODIEL (%)    |
|----------------|-----------------------------------|--------------|-----|-------------------|----------------------------|---------------|
| 1.             | Tatra banka                       | SK1110001502 | 3   | 23 950,00         | 1 451 633 450              | 33,45%        |
| 2.             | Slovnaft                          | CS0009004452 | 11  | 70,00             | 921 826 710                | 21,24%        |
| 3.             | Všeobecná úver.banka              | SK1110001437 | 11  | 141,88            | 578 601 963                | 13,33%        |
| 4.             | Slovnaft 2                        | SK1120001369 | 11  | 60,01             | 198 033 000                | 4,56%         |
| 5.             | Tatry Mount. Resorts              | SK1120010287 | 12  | 24,30             | 162 984 911                | 3,76%         |
| 6.             | Best Hotel Propert.               | SK1120005105 | 12  | 3,28              | 114 882 000                | 2,65%         |
| 7.             | Biotika                           | CS0009013453 | 12  | 42,01             | 23 732 961                 | 0,55%         |
| 8.             | Majetkový Holding                 | SK1120005485 | 3   | 41,51             | 14 728 163                 | 0,34%         |
| 9.             | Majetkový Holding 2               | SK1120006954 | 3   | 40,01             | 6 580 085                  | 0,15%         |
| 10.            | Majetkový Holding 3               | SK1120006962 | 3   | 40,01             | 5 616 444                  | 0,13%         |
| 11.            | OTP Banka Slovensko               | SK1110001452 | 12  | 1,81              | 5 429 471                  | 0,13%         |
| 12.            | Chemolak                          | CS0009006754 | 3   | 10,10             | 5 066 362                  | 0,12%         |
| 13.            | Druhá strategická                 | SK1120005337 | 3   | 6,00              | 4 869 768                  | 0,11%         |
| 14.            | Cemmac                            | CS0009007752 | 3   | 57,05             | 4 480 422                  | 0,10%         |
| 15.            | Vipo                              | CS0009005152 | 3   | 64,97             | 4 210 576                  | 0,10%         |
| 16.            | Dolkam Šuja                       | CS0009013354 | 3   | 148,77            | 4 203 199                  | 0,10%         |
| 17.            | Prvá strategická                  | SK1120005329 | 3   | 3,00              | 1 984 410                  | 0,05%         |
| 18.            | 1. garantovaná 02                 | SK1120005832 | 3   | 0,81              | 1 641 285                  | 0,04%         |
| 19.            | ZTS Sabinov                       | SK1120005071 | 3   | 6,50              | 1 508 403                  | 0,03%         |
| 20.            | SES Tlmače                        | SK1120008034 | 11  | 0,80              | 1 252 276                  | 0,03%         |
| 21.            | GEOCOMPLEX                        | CS0009003553 | 3   | 23,00             | 1 227 050                  | 0,03%         |
| 22.            | Poľnonákup Šariš                  | CS0008466652 | 3   | 7,00              | 1 105 601                  | 0,03%         |
| 23.            | ZTS VVÚ                           | CS0009022157 | 3   | 23,27             | 799 325                    | 0,02%         |
| 24.            | OSIVO 2                           | SK1120007242 | 3   | 6,10              | 633 150                    | 0,01%         |
| 25.            | Ekostav Michalovce                | CS0005046754 | 3   | 10,02             | 616 761                    | 0,01%         |
| 26.            | PRO POPULO PP                     | SK1120000387 | 3   | 5,00              | 500 800                    | 0,01%         |
| 27.            | Cheminvest                        | CS0008468351 | 3   | 6,00              | 99 636                     | 0,00%         |
| 28.            | Zlieváreň SEZ                     | CS0005059955 | 3   | 6,00              | 91 734                     | 0,00%         |
| <b>SPOLU</b>   |                                   |              |     |                   | <b>3 518 339 915</b>       | <b>81,06%</b> |
| <b>CELKOVÁ</b> | <b>TRHOVÁ KAPITALIZÁCIA AKCIÍ</b> |              |     |                   | <b>4 340 333 175</b>       | <b>-</b>      |

\* EMISIE AKCIÍ, S KTORÝMI BOL USKUTOČNENÝ ANONYMNÝ OBCHOD V ROKU 2016

PRIEM. KURZ: POSLEDNÝ PRIEMERNÝ KURZ

TRH: 11 ... KÓTOVANÝ HLAVNÝ TRH

12 ... KÓTOVANÝ PARALELNÝ TRH

3 ... REGULOVANÝ VOENÝ TRH

PODIEL: PODIEL NA CELKOVEJ TRHOVEJ KAPITALIZÁCII AKCIÍ

# OBJEMY OBCHODOV EMISÍ DLHOPISOV

## DLHOPISY - TRH KÓTOVANÝCH CP

| NÁZOV CP           | ISIN         | KURZOTVORNÉ OBCHODY |          |           | PRIAME OBCHODY |               |           | OBJEM SPOLU (EUR) | PRIEM. KURZ (%) | DÁTUM      |
|--------------------|--------------|---------------------|----------|-----------|----------------|---------------|-----------|-------------------|-----------------|------------|
|                    |              | OBJEM V EUR         | POČET CP | POČET OB. | OBJEM V EUR    | POČET CP      | POČET OB. |                   |                 |            |
| Štátny dlhopis 216 | SK4120007543 | 258 799             | 190 000  | 1         | 1 146 250 989  | 831 936 550   | 134       | 1 146 509 788     | 135,900         | 7.11.2016  |
| Štátny dlhopis 231 | SK4120012220 | 195 689             | 200 000  | 1         | 139 054 373    | 142 350 000   | 29        | 139 250 062       | 97,800          | 15.12.2016 |
| Štátny dlhopis 219 | SK4120008301 | 0                   | 0        | 0         | 1 181 620 288  | 1 187 202 421 | 74        | 1 181 620 288     | 105,020         | 17.12.2015 |
| Štátny dlhopis 228 | SK4120010430 | 0                   | 0        | 0         | 984 132 908    | 917 387 846   | 217       | 984 132 908       | -               | -          |
| Štátny dlhopis 226 | SK4120009234 | 0                   | 0        | 0         | 668 637 414    | 636 982 300   | 160       | 668 637 414       | 104,650         | 8.7.2015   |
| Štátny dlhopis 229 | SK4120011420 | 0                   | 0        | 0         | 539 540 673    | 504 612 900   | 181       | 539 540 673       | -               | -          |
| Štátny dlhopis 225 | SK4120009044 | 0                   | 0        | 0         | 512 489 784    | 421 943 817   | 130       | 512 489 784       | 118,400         | 20.5.2015  |
| Štátny dlhopis 223 | SK4120008871 | 0                   | 0        | 0         | 444 029 787    | 352 243 461   | 122       | 444 029 787       | 119,000         | 2.7.2015   |
| Štátny dlhopis 214 | SK4120007204 | 0                   | 0        | 0         | 380 390 231    | 324 691 261   | 92        | 380 390 231       | 120,009         | 9.3.2015   |
| Štátny dlhopis 230 | SK4120011636 | 0                   | 0        | 0         | 331 318 353    | 336 283 688   | 89        | 331 318 353       | -               | -          |
| Štátny dlhopis 227 | SK4120009762 | 0                   | 0        | 0         | 232 686 205    | 173 304 344   | 114       | 232 686 205       | 132,300         | 11.5.2015  |
| Štátny dlhopis 213 | SK4120007071 | 0                   | 0        | 0         | 69 416 727     | 70 766 500    | 7         | 69 416 727        | 104,275         | 11.11.2014 |
| Štátny dlhopis 218 | SK4120008202 | 0                   | 0        | 0         | 66 495 451     | 67 475 000    | 19        | 66 495 451        | -               | -          |
| Štátny dlhopis 224 | SK4120008954 | 0                   | 0        | 0         | 55 484 756     | 39 957 564    | 24        | 55 484 756        | -               | -          |
| Štátny dlhopis 206 | SK4120004987 | 0                   | 0        | 0         | 24 166 509     | 5 080         | 12        | 24 166 509        | 108,500         | 19.10.2012 |
| ŠPP 15             | SK6120000154 | 0                   | 0        | 0         | 20 054 000     | 20 000 000    | 1         | 20 054 000        | -               | -          |
| Štátny dlhopis 208 | SK4120005372 | 0                   | 0        | 0         | 14 803 642     | 4 261         | 17        | 14 803 642        | 111,000         | 16.8.2013  |
| Štátny dlhopis 204 | SK4120004318 | 0                   | 0        | 0         | 11 084 307     | 2 766         | 21        | 11 084 307        | 120,200         | 11.4.2013  |
| Štátny dlhopis 222 | SK4120008673 | 0                   | 0        | 0         | 10 050 073     | 7             | 4         | 10 050 073        | -               | -          |

POČET CP - POČET PREVEDENÝCH KUSOV CP

POČET OB. - POČET OBCHODOV

PRIEM. KURZ - POSLEDNÝ PRIEMERNÝ KURZ

OBJEM JE POČÍTANÝ SPOLU S AÚV

# DLHOPISY - REGULOVANÝ VOLNÝ TRH

| NÁZOV CP             | ISIN         | KURZOTVORNÉ OBCHODY |          |           | PRIAME OBCHODY |          |           | OBJEM SPOLU (EUR) | PRIEM. KURZ (%) | DÁTUM      |
|----------------------|--------------|---------------------|----------|-----------|----------------|----------|-----------|-------------------|-----------------|------------|
|                      |              | OBJEM V EUR         | POČET CP | POČET OB. | OBJEM V EUR    | POČET CP | POČET OB. |                   |                 |            |
| JTFG VI 3,80/2019    | SK4120011628 | 30 661 452          | 30 432   | 663       | 0              | 0        | 0         | 30 661 452        | 100,500         | 29.12.2016 |
| CPI 5,00/2022        | SK4120012097 | 24 184 018          | 24 044   | 560       | 0              | 0        | 0         | 24 184 018        | 100,000         | 30.12.2016 |
| CPI 5,00/2020        | SK4120011487 | 21 710 502          | 21 421   | 516       | 0              | 0        | 0         | 21 710 502        | 101,500         | 28.12.2016 |
| EPI 4,20/2018        | SK4120010836 | 21 549 225          | 21 377   | 418       | 0              | 0        | 0         | 21 549 225        | 101,500         | 29.12.2016 |
| ESIN Fin. 5,00/2021  | SK4120011776 | 15 894 943          | 15 827   | 320       | 0              | 0        | 0         | 15 894 943        | 102,000         | 25.11.2016 |
| HZL Tatra banka 62   | SK4120007709 | 11 805 922          | 11 395   | 1         | 0              | 0        | 0         | 11 805 922        | 100,000         | 14.3.2016  |
| TMR I 4,50%/2018     | SK4120009606 | 11 546 777          | 11 435   | 378       | 0              | 0        | 0         | 11 546 777        | 102,333         | 29.12.2016 |
| JTFG V 5,25/18       | SK4120010372 | 9 496 304           | 9 200    | 226       | 142 773        | 140      | 2         | 9 639 077         | 103,500         | 29.12.2016 |
| Tatra banka dlh. 04  | SK4120008012 | 9 421 504           | 9 105    | 5         | 0              | 0        | 0         | 9 421 504         | 100,000         | 5.9.2016   |
| TMR II 6,00%/2021    | SK4120009614 | 9 158 670           | 8 956    | 296       | 0              | 0        | 0         | 9 158 670         | 104,000         | 30.12.2016 |
| EUROVEA, a.s.        | SK4120011883 | 9 000 854           | 8 927    | 329       | 0              | 0        | 0         | 9 000 854         | 100,000         | 30.12.2016 |
| JTFG III 6,00/16     | SK4120009242 | 8 190 286           | 8 027    | 95        | 0              | 0        | 0         | 8 190 286         | 100,155         | 18.5.2016  |
| JOJ Media House 2018 | SK4120009382 | 7 467 173           | 7 084    | 184       | 0              | 0        | 0         | 7 467 173         | 102,000         | 21.12.2016 |
| JOJ Media House 2021 | SK4120011222 | 5 170 438           | 6 944    | 129       | 0              | 0        | 0         | 5 170 438         | 82,325          | 21.12.2016 |
| CPI 5,85/2018        | SK4120010653 | 1 154 935           | 1 120    | 15        | 0              | 0        | 0         | 1 154 935         | 102,000         | 28.12.2016 |
| Dlhopis IIB 2019     | SK4120010307 | 1 031 375           | 100      | 1         | 2 051 458      | 200      | 2         | 3 082 833         | 102,700         | 2.12.2016  |
| D SPO FIX1 2019      | SK4120010224 | 712 288             | 694      | 34        | 0              | 0        | 0         | 712 288           | 101,990         | 16.12.2016 |
| GEVORKYAN 2021       | SK4120012162 | 304 742             | 3        | 1         | 0              | 0        | 0         | 304 742           | 101,000         | 21.12.2016 |
| HZL SPO 71           | SK4120009036 | 272 855             | 261      | 14        | 0              | 0        | 0         | 272 855           | 103,990         | 6.10.2016  |
| HZL SPO FIX2 2020    | SK4120009754 | 253 286             | 242      | 26        | 0              | 0        | 0         | 253 286           | 104,060         | 12.12.2016 |
| HZL SPO FIX4 2021    | SK4120010034 | 250 767             | 241      | 16        | 0              | 0        | 0         | 250 767           | 103,360         | 29.12.2016 |
| HZL SPO FIX5 2020    | SK4120010745 | 246 482             | 243      | 15        | 0              | 0        | 0         | 246 482           | 101,010         | 18.11.2016 |
| HZL SPO FIX2 2021    | SK4120009812 | 236 357             | 225      | 21        | 0              | 0        | 0         | 236 357           | 104,350         | 16.12.2016 |
| HZL SPO FIX6 2020    | SK4120010877 | 234 533             | 231      | 20        | 0              | 0        | 0         | 234 533           | 101,190         | 8.12.2016  |
| HZL SPO FIX8 2019    | SK4120009457 | 227 067             | 218      | 27        | 0              | 0        | 0         | 227 067           | 103,321         | 25.11.2016 |
| HZL SPO FIX10 2019   | SK4120009549 | 224 010             | 214      | 12        | 0              | 0        | 0         | 224 010           | 103,660         | 8.11.2016  |
| HZL SPO FIX9 2020    | SK4120011024 | 196 960             | 194      | 11        | 0              | 0        | 0         | 196 960           | 101,160         | 6.12.2016  |
| HZL SPO 70           | SK4120008996 | 194 108             | 186      | 12        | 0              | 0        | 0         | 194 108           | 103,590         | 7.11.2016  |
| HZL SPO FIX11 2019   | SK4120009648 | 178 814             | 171      | 22        | 0              | 0        | 0         | 178 814           | 104,180         | 23.9.2016  |
| HZL SPO 61           | SK4120008582 | 171 795             | 169      | 6         | 0              | 0        | 0         | 171 795           | 100,000         | 6.9.2016   |
| HZL SPO FIX9 2019    | SK4120009481 | 156 144             | 150      | 8         | 0              | 0        | 0         | 156 144           | 103,440         | 12.12.2016 |
| HZL SPO 53           | SK4120008186 | 144 059             | 140      | 8         | 0              | 0        | 0         | 144 059           | 100,000         | 1.7.2016   |
| HZL SPO 64           | SK4120008772 | 120 286             | 114      | 9         | 0              | 0        | 0         | 120 286           | 103,750         | 2.12.2016  |
| HZL SPO FIX4 2020    | SK4120010521 | 118 835             | 117      | 5         | 0              | 0        | 0         | 118 835           | 101,470         | 7.11.2016  |
| HB REAVIS 2019       | SK4120010166 | 103 358             | 1        | 1         | 0              | 0        | 0         | 103 358           | 102,000         | 19.12.2016 |
| HZL SPO 78           | SK4120009390 | 103 162             | 99       | 16        | 0              | 0        | 0         | 103 162           | 103,790         | 5.10.2016  |
| HZL SPO FIX5 2021    | SK4120010075 | 98 193              | 95       | 8         | 0              | 0        | 0         | 98 193            | 102,420         | 21.11.2016 |
| HZL SPO FIX 13 2021  | SK4120011875 | 95 776              | 96       | 3         | 0              | 0        | 0         | 95 776            | 99,010          | 21.11.2016 |
| HZL SPO FIX11 2020   | SK4120011198 | 85 125              | 84       | 5         | 0              | 0        | 0         | 85 125            | 100,940         | 18.11.2016 |
| HZL SPO 60           | SK4120008327 | 81 111              | 80       | 7         | 0              | 0        | 0         | 81 111            | 100,000         | 4.11.2016  |
| HZL SPO FIX8 2020    | SK4120010984 | 77 328              | 76       | 8         | 0              | 0        | 0         | 77 328            | 101,100         | 23.11.2016 |
| HZL SPO 47           | SK4120007733 | 76 919              | 76       | 7         | 0              | 0        | 0         | 76 919            | 100,000         | 27.1.2016  |
| HZL SPO FIX3 2021    | SK4120009333 | 70 117              | 67       | 13        | 0              | 0        | 0         | 70 117            | 103,960         | 22.12.2016 |
| HZL SPO FIX8 2021    | SK4120011479 | 64 589              | 64       | 4         | 0              | 0        | 0         | 64 589            | 100,460         | 20.12.2016 |
| HZL SPO 72           | SK4120009085 | 64 054              | 61       | 5         | 0              | 0        | 0         | 64 054            | 104,490         | 11.7.2016  |
| HZL SPO 52           | SK4120008020 | 54 670              | 54       | 4         | 0              | 0        | 0         | 54 670            | 100,000         | 15.1.2016  |
| HZL SPO 57           | SK4120008319 | 52 798              | 52       | 3         | 0              | 0        | 0         | 52 798            | 100,000         | 21.1.2016  |
| HB REAVIS 2021 I     | SK4120012311 | 50 288              | 50       | 1         | 368 424        | 368      | 9         | 418 713           | 100,500         | 14.12.2016 |
| HZL SPO FIX10 2020   | SK4120011081 | 44 721              | 44       | 8         | 0              | 0        | 0         | 44 721            | 101,140         | 29.12.2016 |
| HZL SPO 77           | SK4120009317 | 43 754              | 42       | 5         | 0              | 0        | 0         | 43 754            | 103,380         | 3.11.2016  |
| HZL SPO FIX10 2021   | SK4120011602 | 40 154              | 40       | 4         | 0              | 0        | 0         | 40 154            | 100,230         | 29.11.2016 |
| HZL SPO 74           | SK4120009226 | 34 598              | 33       | 3         | 0              | 0        | 0         | 34 598            | 104,690         | 2.8.2016   |
| HZL SPO FIX9 2021    | SK4120011552 | 33 385              | 33       | 6         | 0              | 0        | 0         | 33 385            | 100,710         | 11.11.2016 |
| HZL SPO 54           | SK4120008269 | 30 426              | 30       | 3         | 0              | 0        | 0         | 30 426            | 100,000         | 10.6.2016  |
| HZL SPO FIX14 2021   | SK4120011974 | 29 897              | 30       | 1         | 0              | 0        | 0         | 29 897            | 99,560          | 11.10.2016 |
| HZL SPO FIX16 2021   | SK4120012089 | 28 823              | 29       | 2         | 0              | 0        | 0         | 28 823            | 100,000         | 1.12.2016  |
| HB REAVIS 2020       | SK4120010554 | 20 737              | 20       | 1         | 3 048 914      | 2 950    | 14        | 3 069 650         | 100,190         | 22.1.2016  |
| HZL SPO FIX11 2021   | SK4120011644 | 15 308              | 16       | 3         | 0              | 0        | 0         | 15 308            | 95,690          | 16.12.2016 |
| Dlhopis SPO 2018     | SK4120008848 | 12 383              | 12       | 2         | 0              | 0        | 0         | 12 383            | 103,180         | 10.5.2016  |
| HZL SPO FIX15 2021   | SK4120012014 | 2 001               | 2        | 2         | 0              | 0        | 0         | 2 001             | 100,000         | 4.11.2016  |
| HZL VÚB 83           | SK4120010141 | 0                   | 0        | 0         | 31 247 203     | 305      | 2         | 31 247 203        | -               | -          |
| HZL VUB 74           | SK4120008939 | 0                   | 0        | 0         | 27 042 267     | 225      | 3         | 27 042 267        | -               | -          |
| HZL SPO FLOAT2 2018  | SK4120010612 | 0                   | 0        | 0         | 22 494 469     | 225      | 5         | 22 494 469        | -               | -          |
| HZL VÚB 88           | SK4120011040 | 0                   | 0        | 0         | 12 155 667     | 120      | 1         | 12 155 667        | -               | -          |
| HZL VÚB 73           | SK4120008624 | 0                   | 0        | 0         | 11 110 795     | 90       | 2         | 11 110 795        | -               | -          |
| HZL VÚB 90           | SK4120011149 | 0                   | 0        | 0         | 10 120 222     | 100      | 2         | 10 120 222        | -               | -          |
| HZL Tatra banka 83   | SK4120010711 | 0                   | 0        | 0         | 7 972 770      | 80       | 2         | 7 972 770         | -               | -          |
| HZL Tatra banka 74   | SK4120009440 | 0                   | 0        | 0         | 5 240 191      | 50       | 1         | 5 240 191         | -               | -          |
| HZL SPO 69           | SK4120009028 | 0                   | 0        | 0         | 5 154 639      | 100      | 1         | 5 154 639         | -               | -          |
| HZL SPO FIX 6 2017   | SK4120009952 | 0                   | 0        | 0         | 5 076 486      | 100      | 1         | 5 076 486         | -               | -          |
| HZL SPO FIX3 2018    | SK4120009861 | 0                   | 0        | 0         | 2 473 539      | 48       | 1         | 2 473 539         | -               | -          |
| HZL SPO FIX17 2021   | SK4120012295 | 0                   | 0        | 0         | 499 875        | 5        | 1         | 499 875           | -               | -          |
| HZL VOLKSBANK XVIII. | SK4120008970 | 0                   | 0        | 0         | 311 234        | 310      | 1         | 311 234           | -               | -          |
| HZL SPO 58           | SK4120008533 | 0                   | 0        | 0         | 258 254        | 5        | 1         | 258 254           | -               | -          |
| Pro Partners Hol.III | SK4120010729 | 0                   | 0        | 0         | 31 182         | 30       | 2         | 31 182            | -               | -          |
| ČSOB II. 2019        | SK4120010976 | 0                   | 0        | 0         | 2 007          | 2        | 2         | 2 007             | -               | -          |

POČET CP - POČET PREVEDENÝCH KUSOV CP

POČET OB. - POČET OBCHODOV

PRIEM. KURZ - POSLEDNÝ PRIEMERNÝ KURZ

OBJEM JE POČÍTANÝ SPOLU S AÚV

## EMISIE DLHOPISOV\* S TRHOVOU KAPITALIZÁCIOU KU KONCU ROKA 2016

| PORADIE                                   | NÁZOV                | ISIN         | TRH | PRÍEM. KURZ (%) | TRHOVÁ KAPITALIZÁCIA (EUR) | PODIEL (%)    |
|-------------------------------------------|----------------------|--------------|-----|-----------------|----------------------------|---------------|
| 1.                                        | Štátny dlhopis 216   | SK4120007543 | 11  | 135,900%        | 4 077 000 000              | 9,64%         |
| 2.                                        | Štátny dlhopis 214   | SK4120007204 | 11  | 120,009%        | 3 600 270 000              | 8,52%         |
| 3.                                        | Štátny dlhopis 225   | SK4120009044 | 11  | 118,400%        | 3 552 000 000              | 8,40%         |
| 4.                                        | Štátny dlhopis 223   | SK4120008871 | 11  | 119,000%        | 3 330 691 000              | 7,88%         |
| 5.                                        | Štátny dlhopis 219   | SK4120008301 | 11  | 105,020%        | 3 150 600 000              | 7,45%         |
| 6.                                        | Štátny dlhopis 226   | SK4120009234 | 11  | 104,650%        | 3 139 500 000              | 7,43%         |
| 7.                                        | Štátny dlhopis 227   | SK4120009762 | 11  | 132,300%        | 2 983 497 300              | 7,06%         |
| 8.                                        | Štátny dlhopis 204   | SK4120004318 | 11  | 120,200%        | 1 595 967 520              | 3,78%         |
| 9.                                        | Štátny dlhopis 208   | SK4120005372 | 11  | 111,000%        | 1 473 813 600              | 3,49%         |
| 10.                                       | Štátny dlhopis 206   | SK4120004987 | 11  | 108,500%        | 1 440 619 600              | 3,41%         |
| 11.                                       | Štátny dlhopis 231   | SK4120012220 | 11  | 97,800%         | 498 291 000                | 1,18%         |
| 12.                                       | TMR II 6,00%/2021    | SK4120009614 | 3   | 104,000%        | 114 400 000                | 0,27%         |
| 13.                                       | JTFG VI 3,80/2019    | SK4120011628 | 3   | 100,500%        | 100 500 000                | 0,24%         |
| 14.                                       | EUROVEA, a.s.        | SK4120011883 | 3   | 100,000%        | 100 000 000                | 0,24%         |
| 15.                                       | EPI 4,20/2018        | SK4120010836 | 3   | 101,500%        | 76 125 000                 | 0,18%         |
| 16.                                       | TMR I 4,50%/2018     | SK4120009606 | 3   | 102,333%        | 71 633 100                 | 0,17%         |
| 17.                                       | JOJ Media House 2018 | SK4120009382 | 3   | 102,000%        | 56 100 000                 | 0,13%         |
| 18.                                       | CPI 5,00/2020        | SK4120011487 | 3   | 101,500%        | 50 750 000                 | 0,12%         |
| 19.                                       | CPI 5,00/2022        | SK4120012097 | 3   | 100,000%        | 45 000 000                 | 0,11%         |
| 20.                                       | HB REAVIS 2020       | SK4120010554 | 3   | 100,190%        | 40 076 000                 | 0,09%         |
| 21.                                       | JOJ Media House 2021 | SK4120011222 | 3   | 82,325%         | 39 927 625                 | 0,09%         |
| 22.                                       | Dlhopis IIB 2019     | SK4120010307 | 3   | 102,700%        | 30 810 000                 | 0,07%         |
| 23.                                       | CPI 5,85/2018        | SK4120010653 | 3   | 102,000%        | 30 600 000                 | 0,07%         |
| 24.                                       | HB REAVIS 2019       | SK4120010166 | 3   | 102,000%        | 30 600 000                 | 0,07%         |
| 25.                                       | HB REAVIS 2021 I     | SK4120012311 | 3   | 100,500%        | 25 125 000                 | 0,06%         |
| 26.                                       | ESIN Fin. 5,00/2021  | SK4120011776 | 3   | 102,000%        | 20 400 000                 | 0,05%         |
| 27.                                       | D SPO FIX1 2019      | SK4120010224 | 3   | 101,990%        | 16 070 564                 | 0,04%         |
| 28.                                       | HZL VÚB 71           | SK4120008541 | 3   | 106,500%        | 15 975 000                 | 0,04%         |
| 29.                                       | JTFG V 5,25/18       | SK4120010372 | 3   | 103,500%        | 15 525 000                 | 0,04%         |
| 30.                                       | HZL SPO 13           | SK4120005927 | 12  | 86,000%         | 14 273 386                 | 0,03%         |
| 31.                                       | HZL SPO FIX2 2020    | SK4120009754 | 3   | 104,060%        | 10 406 000                 | 0,02%         |
| 32.                                       | HZL SPO 64           | SK4120008772 | 3   | 103,750%        | 10 375 000                 | 0,02%         |
| 33.                                       | HZL VÚB 79           | SK4120009846 | 3   | 103,600%        | 10 360 000                 | 0,02%         |
| 34.                                       | HZL SPO FIX11 2019   | SK4120009648 | 3   | 104,180%        | 10 110 669                 | 0,02%         |
| 35.                                       | GEVORKYAN 2021       | SK4120012162 | 3   | 101,000%        | 10 100 000                 | 0,02%         |
| 36.                                       | HZL SPO FIX4 2021    | SK4120010034 | 3   | 103,360%        | 9 901 888                  | 0,02%         |
| 37.                                       | HZL SPO FIX2 2021    | SK4120009812 | 3   | 104,350%        | 8 927 143                  | 0,02%         |
| 38.                                       | HZL SPO 61           | SK4120008582 | 3   | 100,000%        | 8 019 000                  | 0,02%         |
| 39.                                       | PD SPO 2018          | SK4120007881 | 3   | 103,000%        | 7 210 000                  | 0,02%         |
| 40.                                       | HZL SPO FIX8 2021    | SK4120011479 | 3   | 100,460%        | 7 040 237                  | 0,02%         |
| 41.                                       | HZL SPO FIX10 2019   | SK4120009549 | 3   | 103,660%        | 6 943 147                  | 0,02%         |
| 42.                                       | HZL SPO FIX8 2019    | SK4120009457 | 3   | 103,321%        | 6 710 699                  | 0,02%         |
| 43.                                       | HZL SPO FIX9 2019    | SK4120009481 | 3   | 103,440%        | 6 135 026                  | 0,01%         |
| 44.                                       | PD SPO 2018 III      | SK4120008079 | 3   | 100,000%        | 5 430 000                  | 0,01%         |
| 45.                                       | HZL SPO 72           | SK4120009085 | 3   | 104,490%        | 5 224 500                  | 0,01%         |
| 46.                                       | HZL SPO 71           | SK4120009036 | 3   | 103,990%        | 5 199 500                  | 0,01%         |
| 47.                                       | HZL SPO FIX3 2021    | SK4120009333 | 3   | 103,960%        | 5 198 000                  | 0,01%         |
| 48.                                       | HZL SPO 70           | SK4120008996 | 3   | 103,590%        | 5 179 500                  | 0,01%         |
| 49.                                       | HZL SPO FIX6 2020    | SK4120010877 | 3   | 101,190%        | 5 059 500                  | 0,01%         |
| 50.                                       | HZL SPO FIX10 2020   | SK4120011081 | 3   | 101,140%        | 5 057 000                  | 0,01%         |
| 51.                                       | HZL SPO FIX8 2020    | SK4120010984 | 3   | 101,100%        | 5 055 000                  | 0,01%         |
| 52.                                       | HZL SPO FIX5 2020    | SK4120010745 | 3   | 101,010%        | 5 050 500                  | 0,01%         |
| 53.                                       | HZL SPO FIX9 2021    | SK4120011552 | 3   | 100,710%        | 5 035 500                  | 0,01%         |
| 54.                                       | HZL SPO FIX10 2021   | SK4120011602 | 3   | 100,230%        | 5 011 500                  | 0,01%         |
| 55.                                       | HZL SPO FIX15 2021   | SK4120012014 | 3   | 100,000%        | 5 000 000                  | 0,01%         |
| 56.                                       | HZL SPO FIX16 2021   | SK4120012089 | 3   | 100,000%        | 5 000 000                  | 0,01%         |
| 57.                                       | HZL SPO FIX14 2021   | SK4120011974 | 3   | 99,560%         | 4 978 000                  | 0,01%         |
| 58.                                       | HZL SPO FIX 13 2021  | SK4120011875 | 3   | 99,010%         | 4 950 500                  | 0,01%         |
| 59.                                       | HZL SPO 78           | SK4120009390 | 3   | 103,790%        | 4 472 311                  | 0,01%         |
| 60.                                       | HZL SPO FIX9 2020    | SK4120011024 | 3   | 101,160%        | 4 396 414                  | 0,01%         |
| 61.                                       | HZL SPO 74           | SK4120009226 | 3   | 104,690%        | 4 382 323                  | 0,01%         |
| 62.                                       | HZL SPO FIX4 2020    | SK4120010521 | 3   | 101,470%        | 4 311 460                  | 0,01%         |
| 63.                                       | PD SPO 2018 IV       | SK4120008194 | 3   | 104,000%        | 4 232 800                  | 0,01%         |
| 64.                                       | HZL SPO FIX11 2021   | SK4120011644 | 3   | 95,690%         | 3 863 962                  | 0,01%         |
| 65.                                       | HZL SPO FIX5 2021    | SK4120010075 | 3   | 102,420%        | 3 644 104                  | 0,01%         |
| 66.                                       | HZL VÚB 76           | SK4120009101 | 3   | 104,100%        | 3 216 690                  | 0,01%         |
| 67.                                       | HZL SPO FIX11 2020   | SK4120011198 | 3   | 100,940%        | 3 108 952                  | 0,01%         |
| 68.                                       | Sloven.sporiteľňa 15 | SK4120007816 | 3   | 107,700%        | 2 961 750                  | 0,01%         |
| 69.                                       | HZL SPO 77           | SK4120009317 | 3   | 103,380%        | 2 671 339                  | 0,01%         |
| 70.                                       | HZL SPO 76           | SK4120009283 | 3   | 102,720%        | 2 295 792                  | 0,01%         |
| 71.                                       | Dlhopis SPO 2018     | SK4120008848 | 3   | 103,180%        | 2 185 352                  | 0,01%         |
| <b>SPOLU</b>                              |                      |              |     |                 | <b>29 970 551 753</b>      | <b>70,90%</b> |
| <b>CELKOVÁ TRHOVÁ KAPITALIZÁCIA SPOLU</b> |                      |              |     |                 | <b>42 273 803 229</b>      | <b>-</b>      |

\* EMISIE DLHOPISOV, S KTORÝMI BOL USKUTOČNENÝ ANONYMNÝ OBCHOD  
 PRIEM. KURZ - POSLEDNÝ PRIEMERNÝ KURZ  
 TRH: 11 ... KÓTOVANÝ HLAVNÝ TRH  
       12 ... KÓTOVANÝ PARALELNÝ TRH  
       3 ... REGULOVANÝ VOENÝ TRH  
 PODIEL: PODIEL NA CELKOVEJ TRHOVEJ KAPITALIZÁCIÍ DLHOPISOV

# ZOZNAM EMISÍ NA TRHU KÓTOVANÝCH CP KU KONCU ROKA 2016

## AKCIE

| SPOLOČNOSŤ                | ISIN                                                   | TRH | P/E      | P/BV   | DIVIDENDOVÝ VÝNOS | TRHOVÁ KAPITALIZÁCIA V EUR |
|---------------------------|--------------------------------------------------------|-----|----------|--------|-------------------|----------------------------|
| <b>PODNIKY</b>            |                                                        |     |          |        |                   |                            |
| Biotika*                  | CS0009013453, SK1120004009                             | 12  | 10,380   | 1,003  | 8,075%            | 28 044 204                 |
| Best Hotel Properties*    | SK1120005105                                           | 12  | 25,458   | 0,356  | 0,000%            | 114 882 000                |
| SES Tlmače**              | SK1120008034, SK1120010386                             | 11  | 0,701    | -0,073 | 0,000%            | 3 430 792                  |
| Slovnaft**                | CS0009004452, SK1120001369, SK1120005949               | 11  | -20,107  | 1,078  | 2,857%            | 1 257 848 073              |
| Tatry mountain resorts*   | SK1120010287                                           | 12  | -724,377 | 1,593  | 0,000%            | 162 984 911                |
| <b>BANKY/Banks</b>        |                                                        |     |          |        |                   |                            |
| OTP Banka Slovensko**     | SK1110001452, SK1110004613, SK1110016559, SK1110017532 | 12  | -90,830  | 0,373  | 0,000%            | 38 235 355                 |
| Všeobecná úverová banka** | SK1110001437                                           | 11  | 16,489   | 1,289  | 4,863%            | 578 601 963                |

POUŽITÉ HODNOTY: PRIEMERNÝ KURZ KU KONCU DECEMBRA 2016, DIVIDENDY VYPLATENÉ V ROKU 2015, ZISK (RESP. STRATA) ZA 2014 PO ZDANENÍ, HODNOTA VLASTNÉHO IMANIA NA KONCI ROKA 2014 PODĽA \* SAS, \*\* IFRS

## DLHOPISY

| NÁZOV EMISIE           | ISIN         | TRH | DÁTUM SPLATNOSTI | ROČNÝ VÝNOS | MENOVITÁ HODNOTA V EUR | TRHOVÁ KAPITALIZÁCIA V EUR |
|------------------------|--------------|-----|------------------|-------------|------------------------|----------------------------|
| <b>SÚKROMNÝ SEKTOR</b> |              |     |                  |             |                        |                            |
| <b>BANKY</b>           |              |     |                  |             |                        |                            |
| HZL ČSOB XV.           | SK4120008467 | 12  | 5.4.2017         | 3,8% fix    | 10 000,00              | 40 000 000                 |
| HZL VÚB 70             | SK4120008418 | 12  | 7.3.2017         | 3,75% fix   | 100 000,00             | 40 000 000                 |
| HZL VÚB XXX.           | SK4120005547 | 12  | 5.9.2032         | 5% fix      | 33 193,92              | 33 193 920                 |
| HZL UCB 05             | SK4120009051 | 12  | 27.3.2018        | 2,1% fix    | 1 000,00               | 30 000 000                 |
| HZL VÚB 32             | SK4120005711 | 12  | 17.12.2017       | 1,86% fix   | 1000000,00 *           | 29 563 932                 |
| HZL ČSOB XIII.         | SK4120008178 | 12  | 7.11.2031        | 5,5% fix    | 10 000,00              | 25 000 000                 |
| HZL ČSOB XIX.          | SK4120008640 | 12  | 9.7.2036         | 4,7% fix    | 10 000,00              | 25 000 000                 |
| HZL VÚB XXXI           | SK4120005679 | 12  | 29.11.2037       | 4,9% fix    | 33 193,92              | 19 916 352                 |
| HZL VÚB 36             | SK4120005893 | 12  | 31.3.2020        | 4,75% fix   | 33 193,92              | 18 588 595                 |
| HZL SPO 11             | SK4120005505 | 12  | 27.7.2027        | 4,95% fix   | 66 387,84              | 16 596 960                 |
| HZL VÚB 43             | SK4120006271 | 12  | 26.9.2025        | 5,1% fix    | 33 193,92              | 16 596 960                 |
| HZL VÚB XX.            | SK4120004946 | 12  | 9.3.2021         | 4,3% fix    | 331 939,19             | 16 596 960                 |
| HZL VÚB 67             | SK4120008228 | 12  | 29.11.2030       | 5,35% fix   | 50 000,00              | 15 000 000                 |
| HZL SPO 13             | SK4120005927 | 12  | 16.4.2021        | 5% fix      | 66 387,84              | 14 273 386                 |
| HZL UCBSK 11H          | SK4120009598 | 12  | 20.11.2018       | 1,85% fix   | 1 000,00               | 10 000 000                 |
| HZL UCBSK 12H          | SK4120009903 | 12  | 31.3.2018        | 0% fix      | 1 000,00               | 10 000 000                 |
| PD SPO 2018 II         | SK4120007956 | 12  | 20.6.2018        | 4,9% fix    | 50 000,00              | 6 600 000                  |
| <b>VEREJNÝ SEKTOR</b>  |              |     |                  |             |                        |                            |
| <b>ŠTÁTNE DLHOPISY</b> |              |     |                  |             |                        |                            |
| Štátny dlhopis 216     | SK4120007543 | 11  | 14.10.2025       | 4,35% fix   | 1,00                   | 4 077 000 000              |
| Štátny dlhopis 214     | SK4120007204 | 11  | 27.04.2020       | 4% fix      | 1,00                   | 3 600 270 000              |
| Štátny dlhopis 225     | SK4120009044 | 11  | 28.02.2023       | 3% fix      | 1,00                   | 3 552 000 000              |
| Štátny dlhopis 223     | SK4120008871 | 11  | 15.11.2024       | 3,375% fix  | 1,00                   | 3 330 691 000              |
| Štátny dlhopis 219     | SK4120008301 | 11  | 19.01.2017       | 4,625% fix  | 1,00                   | 3 150 600 000              |
| Štátny dlhopis 226     | SK4120009234 | 11  | 28.11.2018       | 1,5% fix    | 1,00                   | 3 139 500 000              |
| Štátny dlhopis 227     | SK4120009762 | 11  | 16.01.2029       | 3,625% fix  | 1,00                   | 2 983 497 300              |
| Štátny dlhopis 228     | SK4120010430 | 11  | 21.01.2027       | 1,375% fix  | 1,00                   | 2 312 200 000              |
| Štátny dlhopis 204     | SK4120004318 | 11  | 12.05.2019       | 5,3% fix    | 3 319,40               | 1 595 967 520              |
| Štátny dlhopis 224     | SK4120008954 | 11  | 08.02.2033       | 3,875% fix  | 1,00                   | 1 500 000 000              |
| ŠPP 15                 | SK6120000154 | 11  | 27.11.2017       | 0% fix      | 1,00                   | 1 500 000 000              |
| Štátny dlhopis 229     | SK4120011420 | 11  | 21.01.2031       | 1,625% fix  | 1,00                   | 1 493 000 000              |
| Štátny dlhopis 208     | SK4120005372 | 11  | 04.04.2017       | 12M EURIBOR | 3 319,40               | 1 473 813 600              |
| Štátny dlhopis 206     | SK4120004987 | 11  | 10.05.2026       | 12M EURIBOR | 3 319,40               | 1 440 619 600              |
| Štátny dlhopis 230     | SK4120011636 | 11  | 13.11.2023       | 0% fix      | 1,00                   | 1 037 100 000              |
| Štátny dlhopis 222     | SK4120008673 | 11  | 09.08.2032       | 4,3% fix    | 1 000 000,00           | 500 000 000                |
| Štátny dlhopis 231     | SK4120012220 | 11  | 22.05.2026       | 0,625% fix  | 1,00                   | 498 291 000                |
| Štátny dlhopis 221     | SK4120008665 | 11  | 11.07.2029       | 4,4% fix    | 1,00                   | 125 000 000                |

11 ... KÓTOVANÝ HLAVNÝ TRH, 12 ... KÓTOVANÝ PARALELNÝ TRH  
ZÁKLADNÁ ÚROKOVÁ SADZBA ECB (0,05 %)

\* MENOVIATÁ HODNOTA V CZK

## POČET EMISÍÍ KU KONCU ROKA 2016

| DRUHY CENNÝCH PAPIEROV |                             | KÓTOVANÝ<br>HLAVNÝ TRH | KÓTOVANÝ PARALELNÝ<br>TRH | REGULOVANÝ VOLNÝ<br>TRH | SPOLU |
|------------------------|-----------------------------|------------------------|---------------------------|-------------------------|-------|
| AKCIE                  |                             | 6                      | 8                         | 54                      | 68    |
| DLHOPISY               |                             | 18                     | 17                        | 167                     | 202   |
|                        | Štátne dlhopisy             | 17                     | 0                         | 0                       | 17    |
|                        | Hypotekárne záložné listy   | 0                      | 17                        | 136                     | 153   |
|                        | Podnikové dlhopisy          | 0                      | 0                         | 25                      | 25    |
|                        | Bankové dlhopisy            | 0                      | 0                         | 6                       | 6     |
|                        | Štátne pokladničné poukážky | 1                      | 0                         | 0                       | 1     |
|                        | Zahraničné dlhopisy         | 0                      | 0                         | 0                       | 0     |
| SPOLU                  |                             | 24                     | 25                        | 221                     | 270   |

## ZÚČTOVANIE A VYROVNANIE V ROKU 2016

|                                     | 2016          | 2015          | zmena v % |
|-------------------------------------|---------------|---------------|-----------|
| Predobchodné validácie členov burzy | 22            | 33            | -33,33    |
| Prevodové služby                    | 8 341         | 8 696         | -4,08     |
| Suspendované obchody                | 1             | 10            | -90       |
| Počet prevedených CP                | 6 036 887 726 | 8 068 313 274 | -25,18    |

## EMISIE AKCIÍ PRIJATÉ NA TRHY BCPB

| PORADIE | NÁZOV EMISIE | TRH | ISIN | DÁTUM ZAČIATKU<br>OBCHODOVANIA | VÝŠKA EMISIE<br>V EUR |
|---------|--------------|-----|------|--------------------------------|-----------------------|
|---------|--------------|-----|------|--------------------------------|-----------------------|

\* ZVÝŠENIE ZÁKLADNÉHO IMANIA

## EMISIE AKCIÍ VYRADENÉ Z TRHOV BCPB

| PORADIE | NÁZOV EMISIE                   | TRH | ISIN         | DÁTUM<br>VYRADENIA | VÝŠKA EMISIE<br>V EUR |
|---------|--------------------------------|-----|--------------|--------------------|-----------------------|
| 1.      | Hornonitrianske bane Prievidza | 3   | SK4120004058 | 11.5.2016          | 99 651 880            |

11 ... HLAVNÝ KÓTOVANÝ TRH, 12 ... PARALELNÝ KÓTOVANÝ TRH, 3 ... REGULOVANÝ VOLNÝ TRH

## POVINNÉ PONUKY A PONUKY NA PREVZATIE

| PORADIE | NÁZOV EMISIE | POVINNÁ PONUKA | ISIN | DÁTUM ZAEVIDOVANIA | DÁTUM PLATNOSTI |
|---------|--------------|----------------|------|--------------------|-----------------|
|---------|--------------|----------------|------|--------------------|-----------------|

Y - POVINNÁ PONUKA NA PREVZATIE

N - PONUKA NA PREVZATIE



## NOVÉ EMISIE A TRANŽE DLHOPISOV PRIJATÉ NA TRHY BCPB

| PORADIE | NÁZOV EMISIE          | TRH | ISIN         | DÁTUM ZAČIATKU OBCHODOVANIA | VÝŠKA EMISIE V EUR | SEKTOR    |
|---------|-----------------------|-----|--------------|-----------------------------|--------------------|-----------|
| 1.      | ŠD 229                | 11  | SK4120011420 | 22.1.2015                   | 1 000 000 000      | ŠTÁTNY    |
| 2.      | EPH 4,20/2018         | 3   | SK4120010836 | 1.1.2016                    | 1 000 000          | PODNIKOVÝ |
| 3.      | EPH 4,20/2018 *       | 3   | SK4120010836 | 6.1.2016                    | 1 000 000          | PODNIKOVÝ |
| 4.      | EPH 4,20/2018 *       | 3   | SK4120010836 | 12.1.2016                   | 5 000 000          | PODNIKOVÝ |
| 5.      | HZL VÚB 90 *          | 3   | SK4120011149 | 20.1.2016                   | 9 000 000          | HZL       |
| 6.      | UCB HZL 0,40/2017     | 3   | SK4120010760 | 20.1.2016                   | 10 000 000         | HZL       |
| 7.      | UCB HZL 0,625/2021    | 3   | SK4120011305 | 20.1.2016                   | 20 000 000         | HZL       |
| 8.      | UCB HZL 1,20/2022     | 3   | SK4120010752 | 20.1.2016                   | 25 000 000         | HZL       |
| 9.      | UCB HZL 1,40/2024     | 3   | SK4120011131 | 20.1.2016                   | 5 000 000          | HZL       |
| 10.     | UCB HZL 1,80/2025     | 3   | SK4120011123 | 20.1.2016                   | 10 000 000         | HZL       |
| 11.     | UCB HZL 3M fl. 2018   | 3   | SK4120011248 | 20.1.2016                   | 30 000 000         | HZL       |
| 12.     | UCB HZL 6M fl. 2020   | 3   | SK4120011313 | 20.1.2016                   | 20 000 000         | HZL       |
| 13.     | EPH 4,20/2018 *       | 3   | SK4120010836 | 22.1.2016                   | 3 000 000          | PODNIKOVÝ |
| 14.     | ŠD 223/K              | 11  | SK4120008871 | 22.1.2016                   | 170 000 000        | ŠTÁTNY    |
| 15.     | ŠD 226/L              | 11  | SK4120009234 | 22.1.2016                   | 104 000 000        | ŠTÁTNY    |
| 16.     | EPH 4,20/2018 *       | 3   | SK4120010836 | 10.2.2016                   | 2 000 000          | PODNIKOVÝ |
| 17.     | EPH 4,20/2018 *       | 3   | SK4120010836 | 10.2.2016                   | 4 000 000          | PODNIKOVÝ |
| 18.     | HZL SPO FIX7 2021     | 3   | SK4120011453 | 10.2.2016                   | 50 000 000         | HZL       |
| 19.     | PPH III *             | 3   | SK4120010729 | 10.2.2016                   | 50 000             | PODNIKOVÝ |
| 20.     | Arca Capital 2020     | 3   | SK4120010927 | 15.2.2016                   | 25 500 000         | PODNIKOVÝ |
| 21.     | HZL VÚB 90 *          | 3   | SK4120011149 | 18.2.2016                   | 1 000 000          | HZL       |
| 22.     | ŠD 226/M              | 11  | SK4120009234 | 19.2.2016                   | 239 000 000        | ŠTÁTNY    |
| 23.     | ŠD 228/B              | 11  | SK4120010430 | 19.2.2016                   | 134 000 000        | ŠTÁTNY    |
| 24.     | HZL VÚB 90 *          | 3   | SK4120011149 | 22.2.2016                   | 3 000 000          | HZL       |
| 25.     | EPH 4,20/2018 *       | 3   | SK4120010836 | 2.3.2016                    | 3 000 000          | PODNIKOVÝ |
| 26.     | CPI 5,00/2020         | 3   | SK4120011487 | 3.3.2016                    | 15 000 000         | PODNIKOVÝ |
| 27.     | CPI 5,00/2020 *       | 3   | SK4120011487 | 8.3.2016                    | 1 000 000          | PODNIKOVÝ |
| 28.     | CPI 5,00/2020 *       | 3   | SK4120011487 | 9.3.2016                    | 5 000 000          | PODNIKOVÝ |
| 29.     | CPI 5,00/2020 *       | 3   | SK4120011487 | 10.3.2016                   | 5 000 000          | PODNIKOVÝ |
| 30.     | HZL SPO FLOAT2 2019   | 3   | SK4120011537 | 14.3.2016                   | 6 000 000          | HZL       |
| 31.     | CPI 5,00/2020 *       | 3   | SK4120011487 | 18.3.2016                   | 5 000 000          | PODNIKOVÝ |
| 32.     | HZL SPO FIX7 2018     | 3   | SK4120011560 | 18.3.2016                   | 62 000 000         | HZL       |
| 33.     | HZL VÚB 90 *          | 3   | SK4120011149 | 18.3.2016                   | 5 000 000          | HZL       |
| 34.     | HZL VÚB 91            | 3   | SK4120011529 | 22.3.2016                   | 100 000 000        | HZL       |
| 35.     | HZL SPO FIX8 2021     | 3   | SK4120011479 | 23.3.2016                   | 7 008 000          | HZL       |
| 36.     | HZL Tatra banka 84 *  | 3   | SK4120011016 | 24.3.2016                   | 39 100 000         | HZL       |
| 37.     | ŠD 223/L              | 11  | SK4120008871 | 24.3.2016                   | 214 000 000        | ŠTÁTNY    |
| 38.     | ŠD 226/N              | 11  | SK4120009234 | 24.3.2016                   | 294 000 000        | ŠTÁTNY    |
| 39.     | ŠD 227/F              | 11  | SK4120009762 | 24.3.2016                   | 151 000 000        | ŠTÁTNY    |
| 40.     | HZL SPO FIX1 2026     | 3   | SK4120011586 | 30.3.2016                   | 9 000 000          | HZL       |
| 41.     | HZL Tatra banka 86    | 3   | SK4120011461 | 31.3.2016                   | 60 000 000         | HZL       |
| 42.     | CPI 5,00/2020 *       | 3   | SK4120011487 | 1.4.2016                    | 19 000 000         | PODNIKOVÝ |
| 43.     | ČSOB II. 2019         | 3   | SK4120010976 | 6.4.2016                    | 5 000 000          | BANKOVÝ   |
| 44.     | HZL VÚB 90 *          | 3   | SK4120011149 | 6.4.2016                    | 4 000 000          | HZL       |
| 45.     | HZL VÚB 90 *          | 3   | SK4120011149 | 7.4.2016                    | 15 000 000         | HZL       |
| 46.     | HZL SPO FIX9 2021     | 3   | SK4120011552 | 8.4.2016                    | 5 000 000          | HZL       |
| 47.     | HZL VÚB 90 *          | 3   | SK4120011149 | 13.4.2016                   | 200 000            | HZL       |
| 48.     | ŠD 226/O              | 11  | SK4120009234 | 21.4.2016                   | 177 400 000        | ŠTÁTNY    |
| 49.     | ŠD 228/C              | 11  | SK4120010430 | 21.4.2016                   | 113 000 000        | ŠTÁTNY    |
| 50.     | ŠD 229/A              | 11  | SK4120011420 | 21.4.2016                   | 190 000 000        | ŠTÁTNY    |
| 51.     | HZL VÚB 88 *          | 3   | SK4120011040 | 29.4.2016                   | 25 000 000         | HZL       |
| 52.     | JTFG VI 3,80/2019     | 3   | SK4120011628 | 2.5.2016                    | 12 000 000         | PODNIKOVÝ |
| 53.     | EPH 4,20/2018 *       | 3   | SK4120010836 | 4.5.2016                    | 5 770 000          | PODNIKOVÝ |
| 54.     | HZL SPO FIX10 2021    | 3   | SK4120011602 | 16.5.2016                   | 5 000 000          | HZL       |
| 55.     | PPH III *             | 3   | SK4120010729 | 16.5.2016                   | 14 863 000         | PODNIKOVÝ |
| 56.     | ŠD 230/A              | 11  | SK4120011636 | 16.5.2016                   | 651 000 000        | ŠTÁTNY    |
| 57.     | JTFG VI 3,80/2019 *   | 3   | SK4120011628 | 19.5.2016                   | 5 000 000          | PODNIKOVÝ |
| 58.     | HZL SPO FLOAT1 2020   | 3   | SK4120011685 | 23.5.2016                   | 50 000 000         | HZL       |
| 59.     | HZL Tatra banka 85    | 3   | SK4120011354 | 23.5.2016                   | 20 000 000         | HZL       |
| 60.     | JTFG VI 3,80/2019 *   | 3   | SK4120011628 | 23.5.2016                   | 10 000 000         | PODNIKOVÝ |
| 61.     | EPH 4,20/2018 *       | 3   | SK4120010836 | 25.5.2016                   | 6 000 000          | PODNIKOVÝ |
| 62.     | HZL VÚB 88 *          | 3   | SK4120011040 | 26.5.2016                   | 8 000 000          | HZL       |
| 63.     | JTFG VI 3,80/2019 *   | 3   | SK4120011628 | 31.5.2016                   | 15 000 000         | PODNIKOVÝ |
| 64.     | HZL SPO FIX11 2021    | 3   | SK4120011644 | 2.6.2016                    | 4 038 000          | HZL       |
| 65.     | EPH 4,20/2018 *       | 3   | SK4120010836 | 8.6.2016                    | 4 000 000          | PODNIKOVÝ |
| 66.     | JTFG VI 3,80/2019 *   | 3   | SK4120011628 | 14.6.2016                   | 6 000 000          | PODNIKOVÝ |
| 67.     | ČSOB HZL XXIII.       | 3   | SK4120010315 | 17.6.2016                   | 15 000 000         | HZL       |
| 68.     | ČSOB HZL XXV.         | 3   | SK4120010869 | 17.6.2016                   | 50 000 000         | HZL       |
| 69.     | JTFG VI 3,80/2019 *   | 3   | SK4120011628 | 18.6.2016                   | 10 000 000         | PODNIKOVÝ |
| 70.     | ŠD 228/D              | 11  | SK4120011430 | 23.6.2016                   | 184 400 000        | ŠTÁTNY    |
| 71.     | ŠD 230/B              | 11  | SK4120011636 | 23.6.2016                   | 244 400 000        | ŠTÁTNY    |
| 72.     | JTFG VI 3,80/2019 *   | 3   | SK4120011628 | 24.6.2016                   | 8 000 000          | PODNIKOVÝ |
| 73.     | ESIN Fin. 5,00/2021   | 3   | SK4120011776 | 28.6.2016                   | 5 000 000          | PODNIKOVÝ |
| 74.     | HZL Tatra banka 87    | 3   | SK4120011578 | 28.6.2016                   | 40 800 000         | HZL       |
| 75.     | HZL VÚB 92            | 3   | SK4120011792 | 28.6.2016                   | 70 000 000         | HZL       |
| 76.     | JTFG VI 3,80/2019 *   | 3   | SK4120011628 | 28.6.2016                   | 10 000 000         | PODNIKOVÝ |
| 77.     | ESIN Fin. 5,00/2021 * | 3   | SK4120011776 | 30.6.2016                   | 5 000 000          | PODNIKOVÝ |

\* ZVÝŠENIE OBJEMU, TRANŽA

## NOVÉ EMISIE A TRANŽE DLHOPISOV PRIJATÉ NA TRHY BCPB

| PORADIE | NÁZOV EMISIE          | TRH | ISIN         | DÁTUM ZAČIATKU OBCHODOVANIA | VÝŠKA EMISIE V EUR | SEKTOR    |
|---------|-----------------------|-----|--------------|-----------------------------|--------------------|-----------|
| 78.     | HZL VÚB 88 *          | 3   | SK4120011040 | 4.7.2016                    | 1 000 000          | HZL       |
| 79.     | JTFG VI 3,80/2019 *   | 3   | SK4120011628 | 4.7.2016                    | 7 000 000          | PODNIKOVÝ |
| 80.     | ESIN Fin. 5,00/2021 * | 3   | SK4120011776 | 6.7.2016                    | 5 000 000          | PODNIKOVÝ |
| 81.     | HZL SPO FIX12 2021    | 3   | SK4120011768 | 8.7.2016                    | 5 000 000          | HZL       |
| 82.     | ESIN Fin. 5,00/2021 * | 3   | SK4120011776 | 13.7.2016                   | 5 000 000          | PODNIKOVÝ |
| 83.     | JTFG VI 3,80/2019 *   | 3   | SK4120011628 | 13.7.2016                   | 6 000 000          | PODNIKOVÝ |
| 84.     | JTFG VI 3,80/2019 *   | 3   | SK4120011628 | 3.8.2016                    | 6 000 000          | PODNIKOVÝ |
| 85.     | HZL SPO FIX12 2021    | 3   | SK4120011875 | 8.8.2016                    | 5 000 000          | HZL       |
| 86.     | JTFG VI 3,80/2019 *   | 3   | SK4120011628 | 12.8.2016                   | 5 000 000          | PODNIKOVÝ |
| 87.     | HZL SPO FIX14 2021    | 3   | SK4120011974 | 30.8.2016                   | 5 000 000          | HZL       |
| 88.     | EUROVEA               | 3   | SK4120011883 | 12.9.2016                   | 25 000 000         | PODNIKOVÝ |
| 89.     | EUROVEA *             | 3   | SK4120011883 | 13.9.2016                   | 12 000 000         | PODNIKOVÝ |
| 90.     | EUROVEA *             | 3   | SK4120011883 | 15.9.2016                   | 12 000 000         | PODNIKOVÝ |
| 91.     | ŠD 228/E              | 11  | SK4120010430 | 22.9.2016                   | 123 700 000        | ŠTÁTNY    |
| 92.     | ŠD 229/B              | 11  | SK4120011420 | 22.9.2016                   | 145 700 000        | ŠTÁTNY    |
| 93.     | EUROVEA *             | 3   | SK4120011883 | 23.9.2016                   | 5 000 000          | PODNIKOVÝ |
| 94.     | HZL SPO FIX15 2021    | 3   | SK4120012014 | 27.9.2016                   | 5 000 000          | HZL       |
| 95.     | CPI 5,00/2022         | 3   | SK4120012097 | 3.10.2016                   | 3 000 000          | PODNIKOVÝ |
| 96.     | CPI 5,00/2022 *       | 3   | SK4120012097 | 4.10.2016                   | 2 000 000          | PODNIKOVÝ |
| 97.     | EUROVEA *             | 3   | SK4120011883 | 4.10.2016                   | 5 000 000          | PODNIKOVÝ |
| 98.     | CPI 5,00/2022 *       | 3   | SK4120012097 | 11.10.2016                  | 2 000 000          | PODNIKOVÝ |
| 99.     | CPI 5,00/2022 *       | 3   | SK4120012097 | 13.10.2016                  | 2 000 000          | PODNIKOVÝ |
| 100.    | CPI 5,00/2022 *       | 3   | SK4120012097 | 20.10.2016                  | 2 000 000          | PODNIKOVÝ |
| 101.    | ŠD 228/F              | 11  | SK4120010430 | 20.10.2016                  | 101 900 000        | ŠTÁTNY    |
| 102.    | ŠD 229/C              | 11  | SK4120011420 | 20.10.2016                  | 157 300 000        | ŠTÁTNY    |
| 103.    | ŠD 230/C              | 11  | SK4120011636 | 20.10.2016                  | 141 700 000        | ŠTÁTNY    |
| 104.    | HZL SPO FIX16 2021    | 3   | SK4120012089 | 24.10.2016                  | 5 000 000          | HZL       |
| 105.    | CPI 5,00/2022 *       | 3   | SK4120012097 | 25.10.2016                  | 2 000 000          | PODNIKOVÝ |
| 106.    | CPI 5,00/2022 *       | 3   | SK4120012097 | 28.10.2016                  | 1 000 000          | PODNIKOVÝ |
| 107.    | CPI 5,00/2022 *       | 3   | SK4120012097 | 3.11.2016                   | 2 000 000          | PODNIKOVÝ |
| 108.    | CPI 5,00/2022 *       | 3   | SK4120012097 | 9.11.2016                   | 5 000 000          | PODNIKOVÝ |
| 109.    | CPI 5,00/2022 *       | 3   | SK4120012097 | 15.11.2016                  | 5 000 000          | PODNIKOVÝ |
| 110.    | HZL VÚB 88 *          | 3   | SK4120011040 | 22.11.2016                  | 12 000 000         | HZL       |
| 111.    | I.D.C. Holding 2024   | 3   | SK4120011859 | 23.11.2016                  | 8 000 000          | PODNIKOVÝ |
| 112.    | ŠD 231/A              | 11  | SK4120012220 | 24.11.2016                  | 489 500 000        | ŠTÁTNY    |
| 113.    | CPI 5,00/2022 *       | 3   | SK4120012097 | 25.11.2016                  | 5 000 000          | PODNIKOVÝ |
| 114.    | ŠD 231/A              | 11  | SK4120012220 | 25.11.2016                  | 20 000 000         | ŠTÁTNY    |
| 115.    | GEVORKYAN 2021        | 3   | SK4120012162 | 28.11.2016                  | 10 000 000         | PODNIKOVÝ |
| 116.    | ŠPP 15                | 11  | SK6120000154 | 29.11.2016                  | 1 500 000 000      | ŠTÁTNY    |
| 117.    | EUROVEA *             | 3   | SK4120011883 | 30.11.2016                  | 600 000            | PODNIKOVÝ |

\* ZVÝŠENIE OBJEMU, TRANŽA

## RIADNE SPLATENÉ DLHOPISY Z TRHOV BCPB

| PORADIE | NÁZOV EMISIE        | TRH | ISIN         | DÁTUM VYRADENIA | VÝŠKA EMISIE V EUR | SEKTOR    |
|---------|---------------------|-----|--------------|-----------------|--------------------|-----------|
| 1.      | HZL SPO 51          | 3   | SK4120007964 | 15.1.2016       | 2 518 000          | HZL       |
| 2.      | Fortbet EUR 02      | 3   | SK4120009739 | 28.1.2016       | 11 500 000         | PODNIKOVÝ |
| 3.      | HZL VÚB 69          | 3   | SK4120008350 | 6.2.2016        | 20 000 000         | HZL       |
| 4.      | HZL SPO FIX9 2016   | 3   | SK4120009796 | 12.2.2016       | 30 000 000         | HZL       |
| 5.      | HZL SPO 57          | 3   | SK4120008319 | 24.2.2016       | 8 901 000          | HZL       |
| 6.      | HZL Tatra banka 75  | 3   | SK4120009473 | 24.2.2016       | 50 000 000         | HZL       |
| 7.      | HZL SPO 52          | 3   | SK4120008020 | 26.2.2016       | 5 471 000          | HZL       |
| 8.      | HZL SPO 47          | 3   | SK4120007733 | 4.3.2016        | 15 000 000         | HZL       |
| 9.      | HZL VÚB 63          | 3   | SK4120008061 | 16.3.2016       | 35 000 000         | HZL       |
| 10.     | HZL Tatra banka 62  | 3   | SK4120007709 | 19.4.2016       | 58 387 000         | HZL       |
| 11.     | HZL Tatra banka 72  | 3   | SK4120009184 | 29.5.2016       | 40 000 000         | HZL       |
| 12.     | JTFG III 6,00/16    | 3   | SK4120009242 | 21.6.2016       | 100 000 000        | PODNIKOVÝ |
| 13.     | I.D.C. Holding VIII | 3   | SK4120007345 | 14.7.2016       | 8 000 000          | PODNIKOVÝ |
| 14.     | HZL SPO 54          | 3   | SK4120008269 | 27.7.2016       | 6 187 000          | HZL       |
| 15.     | HZL SPO 68          | 3   | SK4120008988 | 1.8.2016        | 12 000 000         | HZL       |
| 16.     | HZL SPO FLOAT1 2016 | 3   | SK4120009945 | 18.8.2016       | 10 000 000         | HZL       |
| 17.     | HZL ČSOB XXI.       | 3   | SK4120009432 | 27.8.2016       | 60 000 000         | HZL       |
| 18.     | HZL OTP Banka XXV.  | 3   | SK4120008715 | 28.9.2016       | 7 962 000          | HZL       |
| 19.     | Fortbet EUR 01      | 3   | SK4120009556 | 29.10.2016      | 24 000 000         | PODNIKOVÝ |
| 20.     | Fortbet CZK 01      | 3   | CZ0000000369 | 19.11.2016      | 200 000 000        | PODNIKOVÝ |

# ČLENOVIA BCPB

## ZOZNAM ČLENOV BCPB V ROKU 2016

| ČLEN                                                     |
|----------------------------------------------------------|
| ČESKOSLOVENSKÁ OBCHODNÁ BANKA, a.s.                      |
| PRIMA BANKA SLOVENSKO, a.s.                              |
| CITIBANK EUROPE plc, pobočka zahraničnej banky           |
| J&T BANKA, a.s., pobočka zahraničnej banky               |
| SBERBANK SLOVENSKO, a.s.                                 |
| NÁRODNÁ BANKA SLOVENSKA                                  |
| OTP BANKA SLOVENSKO, a.s.                                |
| POŠTOVÁ BANKA, a.s.                                      |
| RM-S MARKET, o.c.p., a.s.                                |
| SLOVENSKÁ SPORITELŇA, a.s.                               |
| SYMPATIA FINANCE, o.c.p, a.s.                            |
| TATRA BANKA, a.s.                                        |
| UNICREDIT BANK CZ and SK a.s., pobočka zahraničnej banky |
| VŠEOBECNÁ ÚVEROVÁ BANKA, a.s.                            |
| PATRIA FINANCE, a.s.                                     |

\* OSOBA OPRÁVNENÁ OBCHODOVAŤ NA BCPB, NBS NESPROSTREDKOVÁVA NÁKUP A PREDAJ CENNÝCH PAPIEROV

## TOP 10 ČLENOV BCPB V ROKU 2016

| PORADIE | ČLEN                                                                                                              | AKCIE - OBRAT V EUR | PODIEL V %     |
|---------|-------------------------------------------------------------------------------------------------------------------|---------------------|----------------|
| 1.      | PATRIA FINANCE, a.s.                                                                                              | 6 206 714           | 27,97%         |
| 2.      | TATRA BANKA, a.s.                                                                                                 | 5 155 715           | 23,23%         |
| 3.      | J&T BANKA, a.s., pobočka zahraničnej banky                                                                        | 3 161 231           | 14,24%         |
| 4.      | RM-S MARKET, o.c.p., a.s.                                                                                         | 3 139 353           | 14,14%         |
| 5.      | "UNICREDIT BANK CZ and SK a.s., prostredníctvom pobočky UNICREDIT BANK CZ and SK a.s., pobočka zahraničnej banky" | 3 352 158           | 10,38%         |
| 6.      | ČESKOSLOVENSKÁ OBCHODNÁ BANKA, a.s.                                                                               | 1 258 643           | 5,67%          |
| 7.      | VŠEOBECNÁ ÚVEROVÁ BANKA, a.s.                                                                                     | 740 596             | 3,34%          |
| 8.      | POŠTOVÁ BANKA, a.s.                                                                                               | 179 452             | 0,81%          |
| 9.      | SLOVENSKÁ SPORITEĽŇA, a.s.                                                                                        | 170 910             | 0,77%          |
| 10.     | SBERBANK SLOVENSKO, a.s.                                                                                          | 155 996             | 0,70%          |
|         | <b>Spolu TOP10</b>                                                                                                | <b>22 159 402</b>   | <b>99,84%</b>  |
|         | <b>Spolu BCPB</b>                                                                                                 | <b>22 194 529</b>   | <b>100,00%</b> |

| PORADIE | ČLEN                                                                                                              | DLHOPISY - OBRAT V EUR | PODIEL V %     |
|---------|-------------------------------------------------------------------------------------------------------------------|------------------------|----------------|
| 1.      | "UNICREDIT BANK CZ and SK a.s., prostredníctvom pobočky UNICREDIT BANK CZ and SK a.s., pobočka zahraničnej banky" | 4 646 639 111          | 32,35%         |
| 2.      | "CITIBANK EUROPE plc, prostredníctvom pobočky v SRCITIBANK EUROPE plc, pobočka zahraničnej banky"                 | 3 074 316 159          | 21,40%         |
| 3.      | SLOVENSKÁ SPORITEĽŇA, a.s.                                                                                        | 2 134 308 455          | 14,86%         |
| 4.      | TATRA BANKA, a.s.                                                                                                 | 1 699 330 733          | 11,83%         |
| 5.      | ČESKOSLOVENSKÁ OBCHODNÁ BANKA, a.s.                                                                               | 1 132 111 191          | 7,88%          |
| 6.      | NÁRODNÁ BANKA SLOVENSKA                                                                                           | 873 001 564            | 6,08%          |
| 7.      | VŠEOBECNÁ ÚVEROVÁ BANKA, a.s.                                                                                     | 386 528 681            | 2,69%          |
| 8.      | J&T BANKA, a.s., pobočka zahraničnej banky                                                                        | 348 874 439            | 2,43%          |
| 9.      | SBERBANK SLOVENSKO, a.s.                                                                                          | 55 972 800             | 0,39%          |
| 10.     | POŠTOVÁ BANKA, a.s.                                                                                               | 11 710 200             | 0,08%          |
|         | <b>Spolu TOP10</b>                                                                                                | <b>14 362 793 332</b>  | <b>99,99%</b>  |
|         | <b>Spolu BCPB</b>                                                                                                 | <b>14 364 129 542</b>  | <b>100,00%</b> |

| PORADIE | ČLEN                                                                                                              | SPOLU - OBRAT V EUR   | PODIEL V %     |
|---------|-------------------------------------------------------------------------------------------------------------------|-----------------------|----------------|
| 1.      | "UNICREDIT BANK CZ and SK a.s., prostredníctvom pobočky UNICREDIT BANK CZ and SK a.s., pobočka zahraničnej banky" | 4 648 629 902         | 32,31%         |
| 2.      | "CITIBANK EUROPE plc, prostredníctvom pobočky v SRCITIBANK EUROPE plc, pobočka zahraničnej banky"                 | 3 074 316 159         | 21,37%         |
| 3.      | SLOVENSKÁ SPORITEĽŇA, a.s.                                                                                        | 2 134 479 365         | 14,84%         |
| 4.      | TATRA BANKA, a.s.                                                                                                 | 1 704 486 447         | 11,85%         |
| 5.      | ČESKOSLOVENSKÁ OBCHODNÁ BANKA, a.s.                                                                               | 1 133 369 834         | 7,88%          |
| 6.      | NÁRODNÁ BANKA SLOVENSKA                                                                                           | 873 001 564           | 6,07%          |
| 7.      | VŠEOBECNÁ ÚVEROVÁ BANKA, a.s.                                                                                     | 387 269 277           | 2,69%          |
| 8.      | J&T BANKA, a.s., pobočka zahraničnej banky                                                                        | 352 035 671           | 2,45%          |
| 9.      | SBERBANK SLOVENSKO, a.s.                                                                                          | 56 128 796            | 0,39%          |
| 10.     | POŠTOVÁ BANKA, a.s.                                                                                               | 11 889 652            | 0,08%          |
|         | <b>Spolu TOP10</b>                                                                                                | <b>14 375 606 666</b> | <b>99,93%</b>  |
|         | <b>Spolu BCPB</b>                                                                                                 | <b>14 386 324 071</b> | <b>100,00%</b> |

# ROČNÁ ŠTATISTIKA MTF

## MTF - ZÁKLADNÉ ÚDAJE

|                                      | 2016   | 2015    | 2014    |
|--------------------------------------|--------|---------|---------|
| POČET OBCHODNÝCH DNÍ                 | 250    | 250     | 248     |
| CELKOVÝ OBJEM OBCHODOV V EUR         | 75 595 | 124 300 | 208 832 |
| PRIEMERNÝ DENNÝ OBJEM OBCHODOV V EUR | 302    | 497     | 842     |

## AKCIE A DRUŽSTEVNÉ PODIELNICKÉ LISTY

|                                      |        |         |         |
|--------------------------------------|--------|---------|---------|
| CELKOVÝ OBJEM OBCHODOV V EUR         | 69 871 | 124 300 | 208 832 |
| PRIEMERNÝ DENNÝ OBJEM OBCHODOV V EUR | 279    | 497     | 842     |
| POČET EMISÍÍ                         | 62     | 65      | 71      |
| AKCIE                                | 55     | 57      | 62      |
| DRUŽSTEVNÉ PODIELNICKÉ LISTY (DPL)   | 7      | 8       | 9       |

## DLHOPISY

|                                      |   |   |   |
|--------------------------------------|---|---|---|
| CELKOVÝ OBJEM OBCHODOV V EUR         | 0 | 0 | 0 |
| PRIEMERNÝ DENNÝ OBJEM OBCHODOV V EUR | 0 | 0 | 0 |
| POČET EMISÍÍ                         | 0 | 0 | 0 |

## OBJEMY OBCHODOV NA MTF ZA POSLEDNÝCH 5 ROKOV

### OBJEMY SPOLU

| ROK  | KURZOTVORNÉ OBCHODY |          |         | PRIAME OBCHODY |          |         | SPOLU       |             |          |         |
|------|---------------------|----------|---------|----------------|----------|---------|-------------|-------------|----------|---------|
|      | OBJEM V EUR         | POČET CP | POČ.OB. | OBJEM V EUR    | POČET CP | POČ.OB. | OBJEM V EUR | OBJEM V USD | POČET CP | POČ.OB. |
| 2012 | 279 018             | 13 564   | 729     | 360            | 2        | 1       | 279 378     | 361 887     | 13 566   | 730     |
| 2013 | 220 623             | 69 123   | 579     | 12 500         | 1 250    | 1       | 233 123     | 308 059     | 70 373   | 580     |
| 2014 | 207 657             | 68 782   | 414     | 1 175          | 207      | 3       | 208 832     | 275 752     | 68 989   | 417     |
| 2015 | 124 300             | 37 314   | 193     | 0              | 0        | 0       | 124 300     | 136 987     | 37 314   | 193     |
| 2016 | 69 871              | 2 739    | 168     | 0              | 0        | 0       | 69 871      | 77 577      | 2 739    | 168     |

### AKCIE A DRUŽSTEVNÉ PODIELNICKÉ LISTY

| ROK  | KURZOTVORNÉ OBCHODY |          |         | PRIAME OBCHODY |          |         | SPOLU       |             |          |         |
|------|---------------------|----------|---------|----------------|----------|---------|-------------|-------------|----------|---------|
|      | OBJEM V EUR         | POČET CP | POČ.OB. | OBJEM V EUR    | POČET CP | POČ.OB. | OBJEM V EUR | OBJEM V USD | POČET CP | POČ.OB. |
| 2012 | 279 018             | 13 564   | 729     | 360            | 2        | 1       | 279 378     | 361 887     | 13 566   | 730     |
| 2013 | 220 623             | 69 123   | 579     | 12 500         | 1 250    | 1       | 233 123     | 308 059     | 70 373   | 580     |
| 2014 | 207 657             | 68 782   | 414     | 1 175          | 207      | 3       | 208 832     | 275 752     | 68 989   | 417     |
| 2015 | 124 300             | 37 314   | 193     | 0              | 0        | 0       | 124 300     | 136 987     | 37 314   | 193     |
| 2016 | 69 871              | 2 739    | 168     | 0              | 0        | 0       | 69 871      | 77 577      | 2 739    | 168     |

## DLHOPISY

| ROK  | KURZOTVORNÉ OBCHODY |          |         | PRIAME OBCHODY |          |         | SPOLU       |             |          |         |
|------|---------------------|----------|---------|----------------|----------|---------|-------------|-------------|----------|---------|
|      | OBJEM V EUR         | POČET CP | POČ.OB. | OBJEM V EUR    | POČET CP | POČ.OB. | OBJEM V EUR | OBJEM V USD | POČET CP | POČ.OB. |
| 2012 | 0                   | 0        | 0       | 0              | 0        | 0       | 0           | 0           | 0        | 0       |
| 2013 | 0                   | 0        | 0       | 0              | 0        | 0       | 0           | 0           | 0        | 0       |
| 2014 | 0                   | 0        | 0       | 0              | 0        | 0       | 0           | 0           | 0        | 0       |
| 2015 | 0                   | 0        | 0       | 0              | 0        | 0       | 0           | 0           | 0        | 0       |
| 2016 | 0                   | 0        | 0       | 0              | 0        | 0       | 0           | 0           | 0        | 0       |

## MTF - CELKOVÝ OBJEM OBCHODOV - 2016

|            | KURZOTVORNÉ OBCHODY |              |            | PRIAME OBCHODY |          |          | SPOLU         |               |              |            |
|------------|---------------------|--------------|------------|----------------|----------|----------|---------------|---------------|--------------|------------|
|            | OBJEM V EUR         | POČET CP     | POČ. OB.   | OBJEM V EUR    | POČET CP | POČ. OB. | OBJEM V EUR   | OBJEM V USD   | POČET CP     | POČ.OB.    |
| 01.2016    | 3 576               | 39           | 12         | 0              | 0        | 0        | 3 576         | 3 981         | 39           | 12         |
| 02.2016    | 10 227              | 174          | 23         | 0              | 0        | 0        | 10 227        | 11 134        | 174          | 23         |
| 03.2016    | 17 603              | 132          | 32         | 0              | 0        | 0        | 17 603        | 20 041        | 132          | 32         |
| 04.2016    | 4 835               | 89           | 13         | 0              | 0        | 0        | 4 835         | 5 513         | 89           | 13         |
| 05.2016    | 3 980               | 43           | 11         | 0              | 0        | 0        | 3 980         | 4 440         | 43           | 11         |
| 06.2016    | 8 024               | 153          | 17         | 0              | 0        | 0        | 8 024         | 8 908         | 153          | 17         |
| 07.2016    | 5 289               | 31           | 13         | 0              | 0        | 0        | 5 289         | 5 877         | 31           | 13         |
| 08.2016    | 3 576               | 39           | 12         | 0              | 0        | 0        | 3 576         | 3 981         | 39           | 12         |
| 09.2016    | 1 560               | 53           | 5          | 0              | 0        | 0        | 1 560         | 1 741         | 53           | 5          |
| 10.2016    | 2 811               | 16           | 9          | 0              | 0        | 0        | 2 811         | 3 077         | 16           | 9          |
| 11.2016    | 4 243               | 889          | 7          | 0              | 0        | 0        | 4 243         | 4 513         | 889          | 7          |
| 12.2016    | 4 148               | 1 081        | 14         | 0              | 0        | 0        | 4 148         | 4 372         | 1 081        | 14         |
| <b>SUM</b> | <b>69 871</b>       | <b>2 739</b> | <b>168</b> | <b>0</b>       | <b>0</b> | <b>0</b> | <b>69 871</b> | <b>77 577</b> | <b>2 739</b> | <b>168</b> |

## AKCIE A DRUŽSTEVNÉ PODIELNICKÉ LISTY

|            | KURZOTVORNÉ OBCHODY |              |            | PRIAME OBCHODY |          |          | SPOLU         |               |              |            |
|------------|---------------------|--------------|------------|----------------|----------|----------|---------------|---------------|--------------|------------|
|            | OBJEM V EUR         | POČET CP     | POČ. OB.   | OBJEM V EUR    | POČET CP | POČ. OB. | OBJEM V EUR   | OBJEM V USD   | POČET CP     | POČ.OB.    |
| 01.2016    | 3 576               | 39           | 12         | 0              | 0        | 0        | 3 576         | 3 981         | 39           | 12         |
| 02.2016    | 10 227              | 174          | 23         | 0              | 0        | 0        | 10 227        | 11 134        | 174          | 23         |
| 03.2016    | 17 603              | 132          | 32         | 0              | 0        | 0        | 17 603        | 20 041        | 132          | 32         |
| 04.2016    | 4 835               | 89           | 13         | 0              | 0        | 0        | 4 835         | 5 513         | 89           | 13         |
| 05.2016    | 3 980               | 43           | 11         | 0              | 0        | 0        | 3 980         | 4 440         | 43           | 11         |
| 06.2016    | 8 024               | 153          | 17         | 0              | 0        | 0        | 8 024         | 8 908         | 153          | 17         |
| 07.2016    | 5 289               | 31           | 13         | 0              | 0        | 0        | 5 289         | 5 877         | 31           | 13         |
| 08.2016    | 3 576               | 39           | 12         | 0              | 0        | 0        | 3 576         | 3 981         | 39           | 12         |
| 09.2016    | 1 560               | 53           | 5          | 0              | 0        | 0        | 1 560         | 1 741         | 53           | 5          |
| 10.2016    | 2 811               | 16           | 9          | 0              | 0        | 0        | 2 811         | 3 077         | 16           | 9          |
| 11.2016    | 4 243               | 889          | 7          | 0              | 0        | 0        | 4 243         | 4 513         | 889          | 7          |
| 12.2016    | 4 148               | 1 081        | 14         | 0              | 0        | 0        | 4 148         | 4 372         | 1 081        | 14         |
| <b>SUM</b> | <b>69 871</b>       | <b>2 739</b> | <b>168</b> | <b>0</b>       | <b>0</b> | <b>0</b> | <b>69 871</b> | <b>77 577</b> | <b>2 739</b> | <b>168</b> |

## DLHOPISY

|            | KURZOTVORNÉ OBCHODY |          |          | PRIAME OBCHODY |          |          | SPOLU       |             |          |          |
|------------|---------------------|----------|----------|----------------|----------|----------|-------------|-------------|----------|----------|
|            | OBJEM V EUR         | POČET CP | POČ. OB. | OBJEM V EUR    | POČET CP | POČ. OB. | OBJEM V EUR | OBJEM V USD | POČET CP | POČ.OB.  |
| 01.2016    | 0                   | 0        | 0        | 0              | 0        | 0        | 0           | 0           | 0        | 0        |
| 02.2016    | 0                   | 0        | 0        | 0              | 0        | 0        | 0           | 0           | 0        | 0        |
| 03.2016    | 0                   | 0        | 0        | 0              | 0        | 0        | 0           | 0           | 0        | 0        |
| 04.2016    | 0                   | 0        | 0        | 0              | 0        | 0        | 0           | 0           | 0        | 0        |
| 05.2016    | 0                   | 0        | 0        | 0              | 0        | 0        | 0           | 0           | 0        | 0        |
| 06.2016    | 0                   | 0        | 0        | 0              | 0        | 0        | 0           | 0           | 0        | 0        |
| 07.2016    | 0                   | 0        | 0        | 0              | 0        | 0        | 0           | 0           | 0        | 0        |
| 08.2016    | 0                   | 0        | 0        | 0              | 0        | 0        | 0           | 0           | 0        | 0        |
| 09.2016    | 0                   | 0        | 0        | 0              | 0        | 0        | 0           | 0           | 0        | 0        |
| 10.2016    | 0                   | 0        | 0        | 0              | 0        | 0        | 0           | 0           | 0        | 0        |
| 11.2016    | 0                   | 0        | 0        | 0              | 0        | 0        | 0           | 0           | 0        | 0        |
| 12.2016    | 0                   | 0        | 0        | 0              | 0        | 0        | 0           | 0           | 0        | 0        |
| <b>SUM</b> | <b>0</b>            | <b>0</b> | <b>0</b> | <b>0</b>       | <b>0</b> | <b>0</b> | <b>0</b>    | <b>0</b>    | <b>0</b> | <b>0</b> |

POČET CP - POČET PREVEDENÝCH KUSOV CP

POČ.OB. - POČET OBCHODOV

PREPOČET NA USD BERIE DO ÚVAHY HODNOTU USD NA KONCI MESIACA



## MTF - VÝVOJ TRHOVEJ KAPITALIZÁCIE AKCIÍ A DRUŽSTEVNÝCH PODIELNICKÝCH LISTOV

| TRH                      | EUR<br>31/12/2015  | EUR<br>31/01/2016  | EUR<br>28/02/2016  | EUR<br>31/03/2016  | EUR<br>30/04/2016  | EUR<br>31/05/2016  | EUR<br>30/06/2016  |
|--------------------------|--------------------|--------------------|--------------------|--------------------|--------------------|--------------------|--------------------|
| <b>AKCIE A DPL SPOLU</b> | <b>934 693 787</b> | <b>965 560 960</b> | <b>965 658 899</b> | <b>965 864 573</b> | <b>968 375 970</b> | <b>984 152 669</b> | <b>946 445 253</b> |
| REÁLNA                   | 711 937 253        | 743 041 269        | 743 139 208        | 743 344 883        | 745 856 279        | 761 848 274        | 724 140 859        |
| NOMINÁLNA                | 209 961 144        | 209 724 300        | 209 724 300        | 209 724 300        | 209 724 300        | 209 724 300        | 209 724 300        |
| DPL                      | 12 795 391         | 12 795 391         | 12 795 391         | 12 795 391         | 12 795 391         | 12 580 095         | 12 580 095         |

| TRH                      | EUR<br>31/07/2016  | EUR<br>31/08/2016  | EUR<br>30/09/2016  | EUR<br>31/10/2016  | EUR<br>30/11/2016  | EUR<br>31/12/2016  |
|--------------------------|--------------------|--------------------|--------------------|--------------------|--------------------|--------------------|
| <b>AKCIE A DPL SPOLU</b> | <b>926 253 341</b> | <b>914 821 878</b> | <b>882 345 346</b> | <b>901 062 167</b> | <b>903 621 588</b> | <b>953 582 178</b> |
| REÁLNA                   | 703 948 946        | 692 517 484        | 660 040 951        | 678 757 772        | 681 317 194        | 731 277 784        |
| NOMINÁLNA                | 209 724 300        | 209 724 300        | 209 724 300        | 209 724 300        | 209 724 300        | 209 724 300        |
| DPL                      | 12 580 095         | 12 580 095         | 12 580 095         | 12 580 095         | 12 580 095         | 12 580 095         |

| TRH                      | USD<br>31/12/2015    | USD<br>31/01/2016    | USD<br>28/02/2016    | USD<br>31/03/2016    | USD<br>30/04/2016    | USD<br>31/05/2016    | USD<br>30/06/2016    |
|--------------------------|----------------------|----------------------|----------------------|----------------------|----------------------|----------------------|----------------------|
| <b>AKCIE A DPL SPOLU</b> | <b>1 017 601 126</b> | <b>1 054 392 568</b> | <b>1 051 312 843</b> | <b>1 099 636 817</b> | <b>1 104 239 119</b> | <b>1 097 723 887</b> | <b>1 050 743 520</b> |
| REÁLNA                   | 775 086 087          | 811 401 066          | 809 055 656          | 846 298 149          | 850 499 915          | 849 765 565          | 803 941 181          |
| NOMINÁLNA                | 228 584 697          | 229 018 935          | 228 326 845          | 238 771 115          | 239 148 619          | 233 926 484          | 232 835 918          |
| DPL                      | 13 930 342           | 13 972 567           | 13 930 342           | 14 567 552           | 14 590 584           | 14 031 838           | 13 966 422           |

| TRH                      | USD<br>31/07/2016    | USD<br>31/08/2016    | USD<br>30/09/2016  | USD<br>31/10/2016  | USD<br>30/11/2016  | USD<br>31/12/2016    |
|--------------------------|----------------------|----------------------|--------------------|--------------------|--------------------|----------------------|
| <b>AKCIE A DPL SPOLU</b> | <b>1 029 345 338</b> | <b>1 018 379 715</b> | <b>984 785 641</b> | <b>986 302 648</b> | <b>961 001 559</b> | <b>1 005 170 974</b> |
| REÁLNA                   | 782 298 464          | 770 910 463          | 736 671 705        | 742 968 257        | 724 580 835        | 770 839 912          |
| NOMINÁLNA                | 233 066 614          | 233 465 090          | 234 073 291        | 229 564 218        | 223 041 793        | 221 070 384          |
| DPL                      | 13 980 260           | 14 004 162           | 14 040 644         | 13 770 172         | 13 378 931         | 13 260 678           |

## VÝVOJ POČTU EMISÍ

| TRH                      | 31/12/2015 | 31/01/2016 | 28/02/2016 | 31/03/2016 | 30/04/2016 | 31/05/2016 | 30/06/2016 |
|--------------------------|------------|------------|------------|------------|------------|------------|------------|
| <b>AKCIE A DPL SPOLU</b> | <b>65</b>  | <b>64</b>  | <b>64</b>  | <b>64</b>  | <b>64</b>  | <b>63</b>  | <b>63</b>  |
| REÁLNA                   | 35         | 35         | 35         | 35         | 35         | 35         | 35         |
| NOMINÁLNA                | 22         | 21         | 21         | 21         | 21         | 21         | 21         |
| DPL                      | 8          | 8          | 8          | 8          | 8          | 7          | 7          |

| TRH                      | 31/07/2016 | 31/08/2016 | 30/09/2016 | 31/10/2016 | 30/11/2016 | 31/12/2016 |
|--------------------------|------------|------------|------------|------------|------------|------------|
| <b>AKCIE A DPL SPOLU</b> | <b>63</b>  | <b>63</b>  | <b>63</b>  | <b>63</b>  | <b>62</b>  | <b>62</b>  |
| REÁLNA                   | 35         | 35         | 35         | 35         | 34         | 34         |
| NOMINÁLNA                | 21         | 21         | 21         | 21         | 21         | 21         |
| DPL                      | 7          | 7          | 7          | 7          | 7          | 7          |

REÁLNA ... HODNOTA TRHOVEJ KAPITALIZÁCIE EMISÍ, U KTORÝCH EXISTUJE TRHOVÁ CENA

NOMINÁLNA ... NOMINÁLNA HODNOTA EMISÍ, KTORÉ DOPOSIAJ NEMAJÚ TRHOVÚ CENU

PREPOČET NA USD BERIE DO ÚVAHY HODNOTU USD NA KONCI MESIACA

## MTF - AKCIE A DRUŽSTEVNÉ PODIELNICKÉ LISTY

| NÁZOV CP             | ISIN         | KURZOTVORNÉ OBCHODY |          |          | PRIAME OBCHODY |          |          | OBJEM SPOLU (EUR) | PRIEM. KURZ (EUR) | DÁTUM      |
|----------------------|--------------|---------------------|----------|----------|----------------|----------|----------|-------------------|-------------------|------------|
|                      |              | OBJEM V EUR         | POČET CP | POČ. OB. | OBJEM V EUR    | POČET CP | POČ. OB. |                   |                   |            |
| Zentiva 2            | SK1120004439 | 39 490              | 187      | 72       | 0              | 0        | 0        | 39 490            | 250,00            | 23.12.2016 |
| Allianz-Slov. poist. | SK1110004407 | 20 789              | 108      | 39       | 0              | 0        | 0        | 20 789            | 158,01            | 27.12.2016 |
| CRH Slovensko        | CS0008467056 | 13 196              | 417      | 41       | 0              | 0        | 0        | 13 196            | 30,00             | 22.12.2016 |
| PROXIMA ALFA TRADE   | CZ0008467875 | 912                 | 1 900    | 2        | 0              | 0        | 0        | 912               | 0,48              | 14.12.2016 |
| Stapring, a.s.       | CS0009005657 | 441                 | 27       | 2        | 0              | 0        | 0        | 441               | 15,50             | 28.9.2016  |
| RONA                 | SK1120007440 | 340                 | 80       | 8        | 0              | 0        | 0        | 340               | 5,36              | 20.10.2016 |
| Podtatranská hydina  | CS0009022454 | 300                 | 15       | 2        | 0              | 0        | 0        | 300               | 20,00             | 30.5.2016  |
| SITNO líkv.          | SK1120004959 | 86                  | 43       | 4        | 0              | 0        | 0        | 86                | 2,00              | 10.8.2016  |
| REAL ZA              | SK1120004249 | 42                  | 14       | 1        | 0              | 0        | 0        | 42                | 3,00              | 12.8.2016  |

POČET CP - POČET PREVEDENÝCH KUSOV CP

POČET OB. - POČET OBCHODOV

PRIEM. KURZ - POSLEDNÝ PRIEMERNÝ KURZ

## EMISIE AKCIÍ A DRUŽSTEVNÝCH PODIELNÍCKYCH LISTOV PRIJATÉ NA MTF

| PORADIE | NÁZOV EMISIE | Trh | ISIN | DÁTUM VYRADENIA | VÝŠKA EMISIE V EUR |
|---------|--------------|-----|------|-----------------|--------------------|
|---------|--------------|-----|------|-----------------|--------------------|

## EMISIE AKCIÍ A DRUŽSTEVNÝCH PODIELNÍCKYCH LISTOV VYRADENÉ Z MTF

| PORADIE | NÁZOV EMISIE                         | Trh | ISIN         | DÁTUM VYRADENIA | VÝŠKA EMISIE V EUR |
|---------|--------------------------------------|-----|--------------|-----------------|--------------------|
| 1.      | ENVIRON                              | 4   | SK1120010469 | 1.1.2016        | 236 844            |
| 2.      | PD Dubnica nad Váhom                 | 4   | SK8120001562 | 6.5.2016        | 215 296            |
| 3.      | Vodohospodárske stavby Malacky, a.s. | 4   | CS0005052257 | 12.11.2016      | 1 004 694          |